



クルーズ紀行

2020年3月15日(日)~3月17日(火)

【徳島発着 2泊3日】

徳島発

連絡バス付

※詳しくは中面を  
ご覧ください

徳島駅前



徳島港

洋上の楽園 ぱしふいっく びいなす

世界  
自然遺産

屋久島

クルーズ

初乗船の方は

10%割引



※このパンフレットに掲載の写真はすべてイメージで、  
オプションツアーや自由行動で訪問できる場所も  
含まれています。

さわやかな旅たち

名鉄観光





## 紀元杉 **OP**

屋久島で唯一、車窓から見る事ができる屋久杉。高さ19.5m、周囲8.1m、推定樹齡3,000年の巨木です。

# 世界自然遺産 屋久島クルーズ

2020年3月15日(日) ▶ 3月17日(火)【徳島発着 2泊3日】

**OP** オプションツアー

日程	入港	出港	寄港地
3 / 15 日		11:00	徳島
16 月	08:00	18:00	屋久島 <b>OP</b>
17 火	15:00		徳島

- お食事 / 朝食2回・昼食3回・夕食2回
- ドレスコード / すべてカジュアルです。
- 宿泊はすべて船内泊となります。
- 最少催行人員: 2名様
- 添乗員は同行いたしません、船内ではスタッフがご案内いたします。
- 記載しているスケジュール・寄港地・航路・船内イベント内容は諸事情により変更になる場合がございます。



### 連絡バス付

(事前予約制・追加料金不要)  
3 / 15、3 / 17

**徳島駅前** ◀▶ **徳島港**

※お申し込み方法等詳細は、最終日程表にてご案内いたします。

#### 【送迎バスのご利用について】

車椅子をご利用になられるお客様及び歩行が困難なお客様につきましては、安全かつ円滑な実施のため、ご利用いただけない場合がございますので、あらかじめお申し込み旅行会社を通じて日本クルーズ客船(株)までお問い合わせください。

### 自家用車でもお越しいただけます。

徳島港では無料の駐車場をご用意。  
下船時まで駐車いただけます。

※詳しくは、最終日程表にてご案内いたします。

BJ-MKPV-00210□

客室タイプ	ステートJ	ステートH	ステートG	ステートF	ステートE	デラックス	スイート	ロイヤルB	ロイヤルA
コード末尾	A	B	C	D	E	F	G	H	I

ご旅行代金 (おとなおひとり様・単位 / 円・消費税込) 2名様1室利用

**初乗船 10**

ばしふいっく ぴいなすのクルーズに初めてご乗船のお客様はご旅行代金が**10%割引**となります。

客室タイプ	ステートJ	ステートH	ステートG	ステートF	ステートE	デラックス	スイート	ロイヤルスイートB	ロイヤルスイートA
旅行代金	106,000	110,000	116,000	126,000	134,000	170,000	248,000	370,000	390,000
初乗船10	95,400	99,000	104,400	113,400	120,600	153,000	223,200	333,000	351,000

■ シングル利用: 大人1名様で客室を利用される場合、ステートルームF・G・H・Jは2名様1室代金の130%、その他の客室は160%となります。

■ 3名様1室利用: ステートルームF・G・H・Jの客室を3名様で1室利用される場合、大人お1人様代金は2名様1室代金の80%となります。

■ 子供代金: 2歳未満の幼児は大人1名様に対し1名無料(食事・ベッドなし)、2歳以上小学生以下のお客様の旅行代金は大人代金の75%となります。なお、お子様のみでの客室のご利用はできません。各客室には定員があり、定員を超えてご利用いただくことはできません。

■ 相部屋の設定はございません。

※このパンフレットに掲載の写真はすべてイメージで、オプションツアーや自由行動で訪問できる場所も含まれております。

**OP** のマークがついている写真の観光地は、オプションツアーで訪れることができます。



## クルーズライフ(一例)

06:00~

モーニングウォーク、ラジオ体操  
アーリーモーニングティー  
(マフィン等をご用意)

07:00~  
ご朝食

09:00~

モーニングティー  
(小菓子をご用意)

朝食後

カルチャー教室  
ゲーム  
映画上映

11:30~  
ご昼食



アート&クラフト教室



ゲーム



スポーツゲーム

午後

カルチャー教室  
スポーツゲーム  
映画上映

14:00~

アフタヌーンティー  
(パティシエ特製  
スイーツをご用意)

16:00~

サンドウィッチ・  
バー

ご夕食

メインショー  
社交ダンスタイム  
ルーレット&ブラックジャックゲーム  
アコースティックトリオ ナイトライブ  
映画上映

22:30~

お夜食

オープンバーでは、終日、コーヒー・紅茶・  
指定のソフトドリンクを無料で楽しめます。

※スケジュールは諸事情により変更になる場合もございます。  
詳細は船内新聞にてご確認ください。



ライブ



メインショー



ダンスタイム



シアター

写真はすべてイメージです。

## 多彩な船内イベント(一例)

メインショー

Mr.Kei

マジック&イリュージョン

関西を中心に活躍するマジシャン  
Mr.Keiによる、笑いと不思議が融合するステージ。ユニークな会話  
と驚愕のマジック&イリュージョン  
をお楽しみください。



セント  
St.トロペス&シャーロット コンサート



これぞJAZZ!という代表的な  
ナンバーでお楽しみください。  
ヴォーカル・シャーロットの心  
に響く歌声とともにお届けし  
ます。

Venus Quartet  
\*Tropez Band

講演 「世界自然遺産登録地屋久島の  
価値と魅力」

大野睦(有)ネイティブビジョン 代表取締役社長

日本で初めて世界自然遺産に登録された屋久島。何故それだけの  
自然が残されたのか、人々の暮らしとその歴史的背景と世界的  
な評価を受けた屋久島の自然の価値や魅力についてお伝え  
します。



- 屋久杉ストラップ作り(有料)
- 船内見学ツアー
- 社交ダンス教室(初心者向け)
- ルーレット&ブラックジャック教室
- クルーズディレクターによる歌声広場
- ビンゴゲーム

## 鹿児島県の食材を使った日本料理やフランス料理のディナー



(イメージ)



(イメージ)

## カジュアルな服装で過ごせます。

気軽にクルーズをお楽しみ  
いただけるようドレスコード  
(夕方以降の服装規定)は全て  
カジュアルに設定しています。

カジュアル

〈男性〉襟付きのシャツに  
スラックスなど  
〈女性〉ブラウスとスカート、  
スラックスなどの  
快適な服装

※Tシャツ、ジャージ、極端なダメージ  
のあるジーンズ、サンダル履きは  
ご遠慮ください。

©川上真理子





# 豊かな時間が流れる洋上の楽園 船内のご案内



ゲームコーナー



メインダイニングルーム



展望浴室

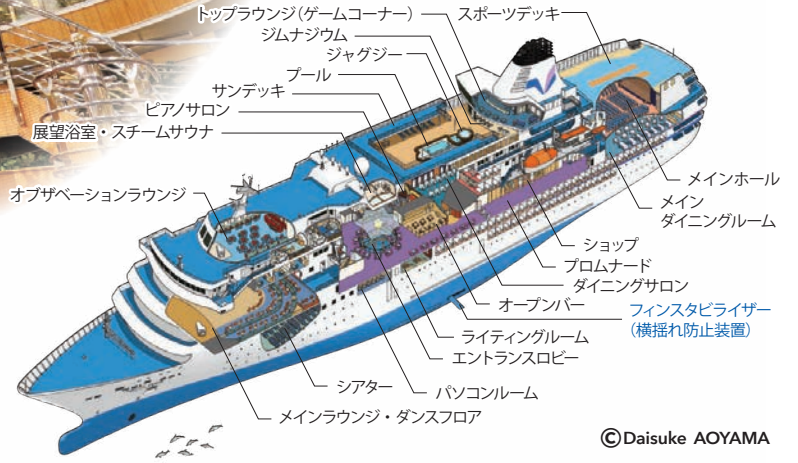

©Daisuke AOYAMA

## 気軽に楽しめるクルーズの魅力

### 大きな荷物の移動も ラクラクで身軽な旅を

クルーズの魅力は、目覚めれば次の寄港地という身体にやさしい旅行です。乗下船時に宅配便(有料)をご利用いただくと大きな荷物を持たずに乗船でき、旅行中の荷物の移動もほとんどなく、身軽に観光できます。

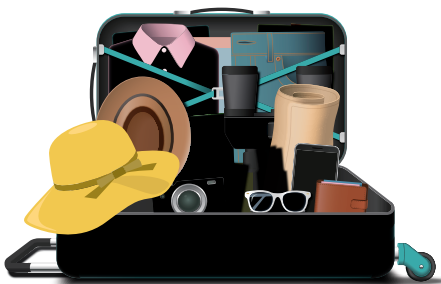

### 船内で必要な費用について

アルコール飲料などのお飲み物代、ショップでのお買い物代、オプションツアー代、クリーニング代、通信費、一部のカルチャー教室の教材費などの個人的諸費用は別途お支払いが必要ですが、下船前に船内にて一括して現金またはクレジットカードでご精算いただけます。



船内生活のご相談は  
船内7階クルーズデスクへ。  
皆様の旅をお手伝い  
いたします。



クルーズコーディネーター



# 生命あふれる、 原始の森と出会う

## 日本初の世界自然遺産 屋久島

1993年に独自の生態系と景観の価値が認められ、世界自然遺産に登録。  
本格的なトレッキングから散策まで体力に合わせて楽しむことができる森の楽園です。



### 洋上のアルプス

屋久島は九州最高峰で日本百名山に数えられる宮之浦岳を筆頭に、1,000m級の山々が40以上も連なります。そのため「洋上のアルプス」と呼ばれています。

### 大川の滝 OP

屋久島の滝では最大規模を誇る、落差約88mの滝。マイナスイオンをたっぷり感じられます。



### 白谷雲水峡 OP

美しい苔が一面を覆う幻想的な森。「苔むす森」と呼ばれる光景が魅力です。



### 西部林道 OP

車で通行できる世界自然遺産区域です。ヤクシカやヤクシマザルに会えるかもしれません！



### 永田いなか浜 OP

長さ約1kmに及ぶ海岸。白砂と美しい海も魅力です。コバルトブルーの海で癒されてください。

### ■ オプションツアー (予定 / 別料金・おとなおひとり様)

記載マークについて

🍽️ 食事付のツアーです。

	ツアー名	主な訪問地	所要時間	料金
屋久島 3/16 (月)	紀元杉と屋久杉自然館 限定100名	屋久杉自然館、紀元杉	約5時間	6,000円<お食事:なし>
	〈自然ガイドと歩くらくらくコース〉 世界遺産エリア西部林道ウォーキング 限定40名	ヤクシマザルなどの野生動物や多様な生態系をもつ西部林道を散策	約4時間	7,000円<お食事:なし>
	大自然体感・屋久島森林浴 限定100名	ヤクスギランド、紀元杉、千尋の滝	約7.5時間	11,500円 🍽️
	屋久島一周と白谷雲水峡ハイキング 限定60名	白谷雲水峡、大川の滝、永田いなか浜、西部林道(車窓)	約8時間	12,500円 🍽️
	白谷雲水峡と太鼓岩トレッキング 限定12名	白谷雲水峡・太鼓岩トレッキング	約8時間	15,000円 🍽️ (お弁当)

#### オプションツアー 共通のご案内

- 旅行企画・実施:日本クルーズ客船(株) ●表示金額はおとなおひとり様の料金で、別料金(消費税込)となります。代金はすべて船上でのお支払いとなります。
- 各コースの詳細・最少催行人員・お申し込み方法につきましては、出発前にお渡りする日程表にてご案内いたします。
- 掲載のツアーは、このパンフレットでのお申し込みを受け付けておりません。
- 記載のオプションツアーは、諸事情により変更または中止となる場合がございます。



# 全室海側の「洋上の我が家」



(1003)エレガント  
ロイヤルスイートルーム  
A(1001 1002)B(1003 1004)

定員2名(65㎡ 10階、展望バス・トイレ・バルコニー付)  
※ブルーレイプレーヤー、Eメール・インターネット閲覧専用ノートパソコン付



スイートルーム  
定員2名  
(35㎡ 10階、バス・トイレ・バルコニー付)  
※ブルーレイプレーヤー付

※ブルーレイプレーヤー付

**特別なサービスでおもてなし**

- ◆専用ダイニングで専属シェフによる特別なメニューときめ細やかなサービスでおもてなし。二人掛けテーブルでゆったりとお食事をお楽しみいただけます。  
※ダイニングサロンは未就学児童の方はご利用いただけません。
- ◆乗船日にはお部屋にウェルカムスイーツをお届けします。

追加代金無しでご利用いただけます

- お食事時の飲み物(一部銘柄は除く)
- ルームサービス(アルコール飲料を除く)
- お部屋のミニバーセット
- 冷蔵庫内のお飲み物
- 映画ソフト(DVD)の貸出
- ロイヤルスイートルームのランドリークリーニングサービス
- ロイヤルスイートルームのEメール・インターネット閲覧サービス

デラックス ステートルームE・F・G・H・J  
定員2名(23.5㎡ 9階、バス・トイレ付)  
※ブルーレイプレーヤー付

デラックスルームご利用の方は、メインダイニングルームのお食事が2回制の場合、ご希望の回数を指定いただけます。

**共通の客室設備**  
テレビ、冷蔵庫、クローゼット、ドレッサー、金庫、タオル、ドライヤー、ウォッシュレット型トイレ

※客室の面積にはバルコニーを含みます。  
※各客室階には、無料でご利用いただけるセルフランドリーがございます。  
※客室を含む船内はすべて禁煙です(スモーカーズコーナーをご利用ください)。  
※救命ボート、乗下船用タラップなど客船固有の設備のために、一部眺望が妨げられる客室がございます。

## 記念日を洋上で 素敵な思い出を

クルーズ中に誕生日をお迎えのお客様にはパティシエ特製パースデーケーキと記念写真を、ハネムーンや結婚記念日、金婚式(50周年)、エメラルド婚式(55周年)、ダイヤモンド婚式(60周年)、ブルースターサファイア婚式(65周年)、プラチナ婚式(75周年)の結婚記念の年にご夫婦でご乗船のお客様には記念写真(船長の署名入りカード・特製フォトフレーム付)をプレゼント。ご夕食時に専属バンドの生演奏で特別な日に華を添えます。

※クルーズお申し込み時に旅行会社にお申し出ください。



記念写真  
(特製フォトフレーム付)

パティシエ特製  
パースデーケーキ

**ぱしふいっくびいなす 公式ページ**

Facebook Instagram

アカウント名:ぱしふいっくびいなす アカウント名:venus\_cruise

魅力や情報をお届けいたします。

SHIP DATA ◆総トン数:26,594トン ◆乗客数:620名  
◆全長:183.4m ◆幅:25.0m

### お申し込み時の 注意事項と ご案内

- 健康を害している方、車椅子などの器具をご利用になっている方や心身に障害のある方、認知症の方、身体障害者補助犬(盲導犬、聴導犬、介助犬)をお連れの方、そのほか特別の配慮を必要とする方は、お申し込みの際に、参加にあたり特別な配慮が必要となる旨をお申し出ください。(旅行契約成立後にこれらの状態になった場合も直ぐにお申し出ください。)あらかじめ当社からご案内申し上げますので、旅行中に安全となる措置の内容を具体的に申し出ください。船内では同僚者のご同行をお願いします。なお、安全上、ご乗船いただける車椅子の方の人数には限りがございます。また、車椅子はお客様ご自身でご用意ください。
- 6か月未満のお子様はご乗船いただけません。
- アレルギー対応の食事を希望される方は事前にお申し出ください。所定のアレルギー調査票のご提出が必要です。内容によりご希望に添えない場合がございます。
- 妊婦の方はお申し込み時に必ずお申し出ください。クルーズによりましてはご乗船をお断りする場合がございます。詳しくはお問い合わせください。
- 2歳以上小学生以下のお子様には、昼食・夕食に限りお子様用メニューをご用意できますので、お申し込み時にお選びください。
- 客室番号について:使用する客室番号を指定いただけません。



このクルーズはびいなす倶楽部  
特典の対象となるクルーズです。

びいなす倶楽部とはびいなすクルーズをご愛顧くださるリピータークラブです。ご入会には一度ぱしふいっくびいなすのクルーズにご乗船いただく必要があります。客室並びに船内クルーズデスク、フロントに申込書をご用意しております。

## お申し込みのご案内 (詳しい旅行条件を説明した書面をお渡しいたしますので、事前にご確認の上お申し込みください。)

- お申し込みの際は、必ず旅行条件書(全文)をお受け取りください。
- お申し込みの方法と契約の成立  
申込書に所定の事項を記入し、1名あたり下記の申込金のお支払いが必要になります。申込金は旅行代金又は取消料もしくは違約料のそれぞれ一部として取扱います。旅行契約は申込金を受領したときに成立するものとします。電話等にてご予約の場合、当社が予約を承諾する旨を通知した日から起算して3日以内に手続きをお願い致します。

旅行代金の総額	15万円未満	15万円以上30万円未満	30万円以上
お申込金	20,000円以上	30,000円以上	50,000円以上

- 旅行代金の支払い  
旅行代金は旅行開始日の前日から起算してさかのぼって21日目に当たる日より前にお支払いいただきます。
- 旅行代金に含まれるもの  
旅行日程に明示した船舶等の交通機関の運賃・料金および宿泊・食事・船内イベント参加費用(一部材料費を除く)  
[注]上記諸費用は、お客様の都合により一部利用されなくても払い戻しは致しません。
- 旅行代金に含まれないもの  
前項の他は旅行代金の中に含まれません。その一部を例示します。  
飲料代、通信費等個人的諸費用およびそれに伴う税・サービス料、疾病・傷害に関する治療費、乗船港までおよび下船港からの交通費、宅配便代、その他個人的費用、希望者のみ参加する各寄港地でのオプションツアーの旅行代金、お客様の希望によりお一人部屋を利用される場合の追加料金、任意の旅行保険料並びに携帯品保険料、客室タイプ変更による追加代金
- 参加人数の変更  
1室のご利用人員が変更になった時は、変更後の1室ご利用人数に応じた代金をいただきます。
- 取消料等  
お申し込み後、お客様のご都合で取消される場合、下記の取消料を申し受けます。  
(旅行開始日の前日から起算してさかのぼって)

旅行契約の解除日	21日前まで	20日前から8日前まで	7日前から2日前まで	旅行開始日の前日	旅行開始日の当日	旅行開始後または無連絡不参加
取消料	無料	20%	30%	40%	50%	100%

●旅行条件の基準期日:旅行条件・旅行代金は2019年9月1日現在を基準としております。

- その他  
参加者数が明示した最少催行人員に達しなかった時は、旅行開始日の前日から起算してさかのぼって13日目に当たる日より前には、旅行を中止する旨をお客様に通知致します。  
添乗員は同行致しますが、船内では係員がお世話致します。  
お客様は当社が承諾した場合、1万円の手数料をお支払いいただくことにより、別のお客様に交替することができます。その他の事項に関しては、当社の旅行業約款(募集型企画旅行契約の部)によります。
- 最少催行人員 2名様
- 個人情報について  
(1)当社は、旅行申込みの際に提出された申込書に記載された個人情報について、お客様とごとの連絡のために利用させていただきます。お客様がお申し込みいただいた旅行において運送・宿泊機関等(主要な運送・宿泊機関等については当パンフレット記載の日程表及び別添付契約書面に記載した日までにお送りする確定書面に記載されています。)の提供するサービスの手配及びそれらのサービスの受領のための手続(以下「手配等」といいます。)に必要な範囲内、当社の旅行契約上の責任、事故時の費用等を担保する保険の手続きに必要な範囲内で、それら運送・宿泊機関等、保険会社に対し、あらかじめ電子的方法等で送付することによって提供いたします。お申し込みいただく際には、これらの個人データの提供についてお客様に同意いただくものとします。  
このほか、当社では、旅行保険等旅行に必要な当社と提携する企業の商品やサービスの御案内、当社の商品やキャンペーンの御案内のために、お客様の個人情報を利用していただくことがあります。  
(2)当社は、旅行中に傷病があった場合に備え、お客様の旅行中の国内連絡先の方の個人情報をお伺いしています。この個人情報は、お客様に傷病があった場合で国内連絡先の方へ連絡の必要があると当社が認めた場合に使用させていただきます。お客様は、国内連絡先の方の個人情報を当社に提供することについて国内連絡先の方の同意を得るものとします。  
\*また、当社では(1)旅行参加後のご意見やご感想の提供のお願い。(2)アンケートのお願い。(3)特典サービスの提供。(4)統計資料の作成。(5)当社の旅行商品のご案内に、お客様の個人情報を利用していただくことがあります。

旅行企画・実施: **名鉄観光株式会社**  
観光庁長官登録旅行業第55号 一般社団法人 日本旅行業協会正会員  
〒141-0031 東京都品川区西五反田8-3-6 TK五反田ビル3階



総合旅行業務取扱管理者とは、お客様の旅行を取り扱う支店での取引きに関する責任者です。この旅行契約に関し、担当者からの説明にご不明な点があれば、ご連絡なく左記の総合旅行業務取扱管理者にお訊ねください。

お客様担当者(外務員)

運航会社:日本クルーズ客船株式会社

お問い合わせ・お申し込みは

総合旅行業務取扱管理者