



クルーズ紀行

2020年3月1日(日)~3月3日(火)
【横浜発名古屋着 2泊3日】

洋上の楽園 ぱしふいっく びいなす

横浜
発

春の南紀 名古屋クルーズ

鈴鹿の森庭園 OP



世界
文化
遺産 青岸渡寺・那智の滝 OP



※このパンフレットに掲載の写真はすべてイメージで、オプションツアーや自由行動で訪問できる場所も含まれています。

さわやかな旅たち
名鉄観光

横浜発 春の南紀・名古屋クルーズ

2020年3月1日(日) ▶ 3月3日(火)【横浜発名古屋着 2泊3日】



世界
文化
遺産

熊野古道 大門坂 OP

※ 地元の方々による
歓迎イベント

OP オプションツアー

日程	入港	出港	寄港地
3 / 1 日		16:00	横浜
2 月	08:00	17:00	新宮  OP
3 火	09:00		名古屋  OP

- お食事 / 朝食2回・昼食1回・夕食2回
- ドレスコード / すべてカジュアルです。
- 宿泊はすべて船内泊となります。 ● 最少催行人員:2名様
- 添乗員は同行いたしません、船内ではスタッフがご案内いたします。
- 記載しているスケジュール・寄港地・航路・船内イベント内容は諸事情により変更になる場合もございます。



船内イベント VENUS EVENT



山田 路子(篠笛)・小林 鈴勘(尺八)・
山野 安珠美(箏)

和楽器で奏でる春の唄

和楽器奏者として国内外で活躍中の3名が、春にふさわしい楽曲を演奏します。日本古来の楽器のコラボレーションにより、パワーや癒しを感じるステージをお届けします。どうぞお楽しみください。

春の食材や南紀の 地産食材を使用

フルコースや
ひな祭りにちなんだご夕食を
お楽しみください。



和食イメージ

BJ-MKPV-00212□

客室タイプ	ステートJ	ステートH	ステートG	ステートF	ステートE	デラックス	スイート	ロイヤルB	ロイヤルA
コード末尾	A	B	C	D	E	F	G	H	I

ご旅行代金 (おとなおひとり様・単位 / 円・消費税込) 2名様1室利用

客室タイプ	ステートJ	ステートH	ステートG	ステートF	ステートE	デラックス	スイート	ロイヤルスイートB	ロイヤルスイートA
旅行代金	74,000	78,000	84,000	88,000	96,000	124,000	180,000	306,000	324,000

- シングル利用: 大人1名様で客室を利用される場合、ステートルームF・G・H・Jは2名様1室代金の130%、その他の客室は160%となります。
- 3名様1室利用: ステートルームF・G・H・Jの客室を3名様で1室利用される場合、大人お1名様代金は2名様1室代金の80%となります。
- 子供代金: 2歳未満の幼児は大人1名様に対し1名無料(食事・ベッドなし)、2歳以上小学生以下のお客様の旅行代金は大人代金の75%となります。なお、お子様のみでの客室のご利用はできません。各客室には定員があり、定員を超えてご利用いただくことはできません。
- 相部屋の設定はございません。

※このパンフレットに掲載の写真はすべてイメージで、オプションツアーや自由行動で訪問できる場所も含まれております。

 のマークがついている写真の観光地は、オプションツアーで訪れることができます。

写真提供: 三重県、鈴鹿の森庭園、
アクアイグニス



世界文化遺産

熊野速玉大社 OP



世界文化遺産

那智の滝 OP



世界文化遺産

熊野本宮大社 OP

世界文化遺産 紀伊山地の霊場と参詣道

3/2
月

新宮

日本有数の聖地、世界文化遺産の霊場熊野などの緑深い山々と豊かな黒潮の海に囲まれた街です。

無料シャトルバス運行 (新宮市提供)

港 ↔ 新宮駅

■新宮駅から熊野速玉大社・徐福公園などが徒歩圏内です。

OP オプションツアー (予定/別料金・おとなおひとり様)

	ツアー名	主な訪問地	所要時間	料金
新宮	紀の松島めぐりと那智の滝 募集定員50名	紀の松島めぐり、熊野古道・大門坂、那智の滝	約3.5時間	8,500円 (お食事なし)
	世界遺産 熊野三山めぐり 募集定員60名	那智の滝、熊野那智大社・青岸渡寺、熊野本宮大社、熊野速玉大社	約7.5時間	13,500円 ㊦
	溪谷美の瀨峡遊覧と熊野本宮大社 募集定員60名	瀨峡遊覧、熊野本宮大社、熊野速玉大社	約7.5時間	14,500円 ㊦

3/3
火

名古屋

下船後にこの時期ならではの北三重の観光地をめぐるオプションツアー (JR名古屋駅帰着)もお楽しみいただけます。



鈴鹿の森庭園 しだれ梅まつり OP

鈴鹿山脈を借景に、日本最大級の大木をはじめ約200本の花で彩られた美しい枝垂れ梅の数々が楽しめます。
※花の開花時期・状況は気象条件等により異なります。



(イメージ)



関宿 (重要伝統的建造物群保存地区)

関宿「東海道のおひなさま」OP

街道沿いの公共施設や民家約40箇所以上に江戸、明治、大正、昭和、平成時代のひな人形が飾られています。



奥田政行 シェフ

世界の料理人1000人にも選ばれ、海外でも高い評価を得ている奥田シェフの三重県の食材を活かしたここでしか味わえない料理をお楽しみいただけます。OP



(イメージ)

OP オプションツアー (予定/別料金・おとなおひとり様)

	ツアー名	主な訪問地	所要時間	料金
名古屋	春をさきどり♪ しだれ梅の絶景「鈴鹿の森庭園」と東海道のおひなさま「関宿」散策 募集定員35名【名古屋港発名古屋駅着】	鈴鹿の森庭園「しだれ梅まつり」、関宿「東海道のおひなさま」、アクアイグニス「サーラ ビアンキ アル・ケッチャーノ」にて昼食	約7.5時間	13,800円 ㊦ (イタリアンコースの昼食付)

オプションツアー共通のご案内

- 旅行企画・実施:日本クルーズ客船(株)
- 表示金額はおとなおひとり様の料金で、別料金(消費税込)となります。代金はすべて船上でのお支払いとなります。
- 各コースの詳細・最少催行人員・お申し込み方法につきましては、出発前にお渡しする日程表にてご案内いたします。
- 掲載のツアーは、このパンフレットでのお申し込みを受け付けておりません。
- 記載のオプションツアーは、諸事情により変更または中止となる場合がございます。

オプションツアーの記載マークについて

㊦ 食事付のツアーです。

全室海側の「洋上の我が家」

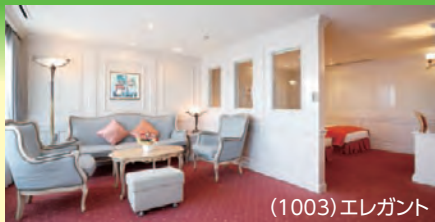

(1003)エレガント



サロン
クラス

ロイヤルスイートルーム

A(1001 1002)B(1003 1004)

定員2名(65㎡ 10階、展望バス・トイレ・バルコニー付)
※ブルーレイプレーヤー、インターネット閲覧専用ノートパソコン付

スイートルーム

定員2名
(35㎡ 10階、バス・トイレ・バルコニー付)
※ブルーレイプレーヤー付

特別なサービスでおもてなし



ダイニングサロン
(グランジエクル)

- ◆専用ダイニングで専属シェフによる特別なメニューときめ細やかなサービスでおもてなし。二人掛けテーブルでゆったりとお食事をお楽しみいただけます。
- ※ダイニングサロンは未就学児童の方はご利用いただけません。
- ◆乗船日にはお部屋にウェルカムスイーツをお届けします。

追加代金無しでご利用いただけます

- お食事時のお飲み物(一部銘柄は除く)
- ルームサービス(アルコール飲料を除くお飲み物・軽食)
- お部屋のミニバーセット
- 冷蔵庫内のお飲み物
- 映画ソフト(DVD)の貸出
- ロイヤルスイートルームのランドリークリーニングサービス
- ロイヤルスイートルームのインターネット閲覧サービス



デラックス ステートルームE・F・G・H・J

定員2名(23.5㎡ 9階、バス・トイレ付)
※ブルーレイプレーヤー付



定員 E:2名 F~J:2~3名
(15.3㎡ シャワー・トイレ付)
※H・Jは丸窓

E:9階 G:6階 J:5階
F:8階 H:6・5階

デラックスルームご利用の方は、メインダイニングルームのお食事が2回制の場合、ご希望の回数をご指定いただけます。

共通の客室設備

テレビ、冷蔵庫、クローゼット、ドレッサー、金庫、タオル、ドライヤー、ウォシュレット型トイレ

- ※客室の面積にはバルコニーを含みます。
- ※各客室階には、無料でご利用いただけるセルフランドリーがございます。
- ※客室を含む船内はすべて禁煙です(スモークコーナーをご利用ください)。
- ※救命ボート、乗下船用タラップなど客船固有の設備のために、一部眺望が妨げられる客室がございます。

記念日を洋上で 素敵な思い出を

クルーズ中に誕生日をお迎えのお客様にはパティシエ特製パースデーケーキと記念写真を、ハネムーンや結婚記念日、金婚式(50周年)、エメラルド婚式(55周年)、ダイヤモンド婚式(60周年)、ブルースターサファイア婚式(65周年)、プラチナ婚式(75周年)の結婚記念の年にご夫婦でご乗船のお客様には記念写真(船長の署名入りカード・特製フォトフレーム付)をプレゼント。ご夕食時に専属バンドの生演奏で特別な日に華を添えます。

※クルーズお申し込み時に旅行会社にお申し出ください。

記念写真
(特製フォトフレーム付)



パティシエ特製
パースデーケーキ

カジュアルな服装で過ごせます。

気軽にクルーズをお楽しみいただけるようドレスコード(夕方以降の服装規定)は全てカジュアルに設定しています。

カジュアル(男性)襟付きのシャツにスラックスなど(女性)ブラウスとスカート、スラックスなどの快適な服装

※Tシャツ、ジャージ、極端なダメージのあるジーンズ、サンダル履きをご遠慮ください。 ©川上真理子



ぱしふいっく びいなす 公式ページ



Facebook



Instagram



アカウント名:ぱしふいっく びいなす

アカウント名:venus_cruise

お申し込み時の注意事項とご案内

- 健康を害している方、車椅子などの器具をご利用になっている方や心身に障害のある方、認知症の方、身体障害者補助犬(盲導犬、聴導犬、介助犬)をお連れの方、その他特別な配慮を必要とする方は、お申し込みの際に、あたり特別な配慮が必要となる旨をお申し出ください。(旅行契約成立後にこれらにこれらの状態になった場合も直にお申し出ください。)あらかじめ当社からご案内申し上げますので、旅行中に必要となる措置の内容を具体的に申し出ください。船内では同業者のご同行をお願いします。なお、安全上、ご乗船いただける車椅子の方の人数には限りがございます。また、車椅子はお客様ご自身でご用意ください。
- 6か月未満のお子様はご乗船いただけません。

- アレルギー対応の食事を希望される方は事前にお申し出ください。所定のアレルギー調査票のご提出が必要です。内容によりご希望に添えない場合がございます。
- 妊婦の方はお申し込み時に必ずお申し出ください。クルーズによりましてはご乗船をお断りする場合がございます。詳しくはお問い合わせください。
- 2歳以上小学生以下のお子様には、昼食・夕食に限りお子様用メニューをご用意できますので、お申し込み時にお選びください。
- 客室番号について:使用する客室番号を指定いただけません。

このクルーズはびいなす倶楽部 特典の対象となるクルーズです。

びいなす倶楽部とはびいなすクルーズをご愛顧くださるリピータークラブです。ご入会には一度ぱしふいっく びいなすのクルーズにご乗船いただく必要があります。客室並びに船内クルーズデスク、フロントに申込書をご用意しております。

お申し込みのご案内 (詳しい旅行条件を説明した書面をお渡しいたしますので、事前にご確認の上お申し込みください。)

●お申し込みの際には、必ず旅行条件書(全文)をお受け取りください。

●お申し込みの方法と契約の成立

申込書に所定の事項を記入し、1名あたり下記の申込金のお支払いが必要になります。申込金は旅行代金又は取消料もしくは違約金のそれぞれ一部として取扱います。旅行契約は申込金を受領したときに成立するものとします。電話等にてご予約の場合、当社が予約を承諾する旨を通知した日から起算して3日以内に手続きをお願いします。

旅行代金の総額	15万円未満	15万円以上30万円未満	30万円以上
お申込金	20,000円以上	30,000円以上	50,000円以上

●旅行代金の支払い

旅行代金は旅行開始日の前日から起算してさかのぼって21日目に当たる日より前にお支払いいただけます。

●旅行代金に含まれるもの

旅行日程に明示した船舶等の交通機関の運賃・料金および宿泊・食事・船内イベント参加費用(一部材料費を除く)

[注]上記諸費用は、お客様のご都合により一部利用されなくても払い戻しは致しません。

●旅行代金に含まれないもの

前項の他は旅行代金の中に含まれません。その一部を例示します。
飲料代・通信費等個人的諸費用およびそれに伴う税・サービス料、疾病・傷害に関する治療費、乗船港までおよび下船港からの交通費、宅配便代、その他個人的費用、希望者のみ参加する各寄港地でのオプションツアーの旅行代金、お客様のご希望によりお一人部屋を利用される場合の追加料金、任意の旅行保険料並びに携帯品保険料、客室タイプ変更による追加代金

●参加人数の変更

1室のご利用人員が変更になった時は、変更後の1室ご利用人数に応じた代金をいただきます。

●取消料等

お申し込み後、お客様のご都合で取消される場合、下記の取消料を申し受けます。

(旅行開始日の前日から起算してさかのぼって)

旅行契約の解除日	21日前まで	20日前から8日前まで	7日前から2日前まで	旅行開始日の前日	旅行開始日の当日(右記除く)	旅行開始後または無連絡不参加
取消料	無料	20%	30%	40%	50%	100%

●旅行条件の基準期日:旅行条件・旅行代金は2019年10月1日現在を基準としております。

●その他

参加者数が明示した最少催行人員に達しなかった時は、旅行開始日の前日から起算してさかのぼって13日目に当たる日より前に、旅行を中止する旨をお客様に通知致します。

●乗客は同行致しません。船内では係員がお世話致します。

●お客様は当社が承諾した場合、1万円の手数料をお支払いいただくことにより、別のお客様に交替することができます。

●その他の事項に関しては、当社の旅行業約款(募集型企画旅行契約の部)によります。

●最少催行人員 2名様

●個人情報について

(1)当社は、旅行申込みの際に提出された申込書に記載された個人情報について、お客様とごとの連絡のために利用させていただきますが、お客様がお申し込みいただいた旅行において運送・宿泊機関等(主要な運送・宿泊機関等については当パンフレット記載の日程表及び別途契約書面に記載した日までにお送りする確定書面に記載されています。)の提供するサービスの手配及びそれらのサービスの受領のための手続(以下「手配等」といいます。)に必要な範囲内、当社の旅行契約上の責任、事故時の費用等を担保する保険の手続きに必要な範囲内で、それら運送・宿泊機関等、保険会社に対し、あらかじめ電子的方法等で送付することによって提供いたします。お申し込みいただく際には、これらの個人データの提供についてお客様に同意いただくものとします。

このほか、当社では、旅行保険等旅行に必要な当社と提携する企業の商品やサービスの御案内、当社の商品やキャンペーンの御案内のために、お客様の個人情報を利用していただくことがあります。

(2)当社は、旅行中に傷病があった場合に備え、お客様の旅行中の国内連絡先の方の個人情報をお伺いしています。この個人情報は、お客様に傷病があった場合で国内連絡先の方へ連絡の必要があると当社が認めた場合に使用させていただきます。お客様は、国内連絡先の方の個人情報を当社に提供することについて国内連絡先の方の同意を得るものとします。

*また、当社では(1)旅行参加後のご意見やご感想の提供のお願い。(2)アンケートのお願い。(3)特典サービスの提供。(4)統計資料の作成。(5)当社の旅行商品のご案内に、お客様の個人情報を利用していただくことがあります。

旅行企画・実施: 名鉄観光 サービス株式会社

観光庁長官登録旅行業第55号 一般社団法人 日本旅行業協会正会員
〒141-0031 東京都品川区西五反田8-3-6 TK五反田ビル3階



総合旅行業務取扱管理者とは、お客様の旅行を取り扱う支店での取引きに関する責任者です。この旅行契約に関し、担当者からの説明にご不明な点があれば、ご連絡なく左記の総合旅行業務取扱管理者にお訊ねください。

お客様担当者(外務員)

運航会社:日本クルーズ客船株式会社

お問い合わせ・お申し込みは

総合旅行業務取扱管理者