

飛鳥II

2020~2021
CRUISE
LINE-UP

OCTOBER
2020/10
~
2021/07
JULY

下期総合パンフレット
国内・海外クルーズ



30
Anniversary
2021 ASUKA CRUISE



ASUKA CRUISE HISTORY

飛鳥クルーズヒストリー

1991 • 「飛鳥」就航

1991

1992 • 初めてのオセアニア、そしてハワイへのクルーズ

1993 • 第1回クルーズシップ・オブ・ザ・イヤー受賞

1994 • 初のグランドクルーズが登場

1996 • 初の世界一周クルーズ

1996

1998 • 初のアラスカクルーズ

1999 • ハワイグランドクルーズでミッドウェイ初寄港

2000 • 日付変更線上、世界で一番早く迎えた2000年

- 加山雄三さんが名誉船長に

2001 • 南半球を巡る世界一周クルーズ

2001

- 初の日本一周グランドクルーズ

2004 • 初の南極クルーズ

2005 • 10回目となる世界一周クルーズ

2006 • 「飛鳥II」デビュー

2006

2007 • A-style クルーズ初登場

2009 • 世界一周クルーズにて、北極圏白夜航海と皆既日食観察

2010 • 飛鳥IIロイヤルスイート全面改装

2011 • 世界一周クルーズにて初代飛鳥（現アマデア）乗船ツアー実施

- HULA ON ASUKAII 初登場

2011

2014 • ザ・グレン・ミラーオーケストラ初乗船、大相撲クルーズ実施

2015 • 20回目となる世界一周クルーズ

- 南極・南米ワールドクルーズ。飛鳥IIとして初の南極海域へ

2016 • 文楽クルーズを実施

2016

2017 • TAKARAZUKA ON ASUKAII、歌舞伎クルーズを実施

2018 • 3年ぶりとなる世界一周クルーズ

2020 • 施設をリニューアル、待望の露天風呂を増設、「ザ・ベール」誕生

2021 • 飛鳥クルーズ30周年記念アニバーサリークルーズへ

2021

30年の歩みを胸に 未来へ

はじまりは1991年、初代・飛鳥の誕生
世界一周を成し遂げた時の喜びは
今もお色あせることなく、挑戦の礎に。

15年後の2006年、飛鳥IIが就航
次々とテーマクルーズを生み出し
2020年春、より心地よい客船へとリニューアル。

30年、それはお客様の笑顔とともに歩んだ物語
いつの時代も新しい価値を生み出し
飛鳥クルーズが描く未来に向かって、これからも。



伝えたい感動がある。

ASUKA
CRUISE

何よりも、飛鳥Ⅱらしい心輝く体験を、あなた

「飛鳥Ⅱのお料理はおいしい」「エンターテイメントに力が入っているね」「寄港地の盛り上がりがすごいね」

そんなお客様からいただくひと言ほど、うれしいものはありません。

飛鳥クルーズは2020年秋から1年間、30周年を祝うアニバーサリー・イヤーに入ります。

美食とエンターテイメントにさらに磨きをかけ、より多くの心輝く体験をお届けします。

30th ANNIVERSARY CRUISE

30周年記念イヤーの華々しい幕開け 特別企画を盛り込んだ記念クルーズ

就航30周年の感謝を込めて、記念クルーズをご用意いたしました。飛鳥Ⅱならではの特別企画が目白押し。歴代の総料理長が受け継いできた味や技に、新たな創意工夫を加えたアニバーサリーディナーにもご期待ください。



アニバーサリーを祝う、珠玉の4クルーズ

魅力あふれる日本を再発見するミドルクルーズ

|| アニバーサリーオープニングクルーズ

母港の横浜を発着地に、飛鳥Ⅱのふるさと長崎、そして風光明媚な鹿児島へ。イタリアン、フレンチ、中華、和食の料理人たちが総力をあげて取り組む、夢のようなディナーにご期待ください。ゲーデ・ピアノ四重奏団と伊東ゆかりの2組をスペシャルゲストに迎え、30周年の幕開けを華やかに盛り上げます。



巨匠たちの夢のコラボ

|| 奄美・琉球・台湾クルーズ



未来の世界遺産を目指す奄美大島、沖縄本島北部(やんばる)、西表島を結びます。深い青色に包まれた美(ちゅ)ら海の島々や台湾をめぐり、ゆったりとした時間をお過ごしいただけるクルーズです。30周年を記念したお得な割引もございます。

広い世界を暮らすように旅するロングクルーズ

|| 2021年オセアニアグランドクルーズ

冬の日本から、あたたかな南半球へ。1992年から続く飛鳥クルーズ伝統のオセアニアの旅へ、皆様をお連れします。ケアンズとシドニーでの特典ツアーや、バヌアツでの交流イベントなど、3つのクルーズ特典をご用意。30周年を記念した赤川次郎のトークショーも見逃せません。

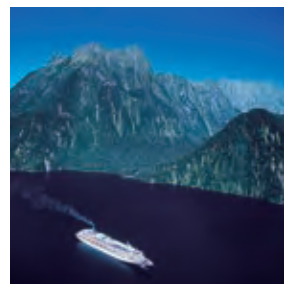

|| 2021年世界一周クルーズ



「30の寄港地、30の世界遺産」をテーマに世界をめぐります。ご乗船のお客様皆様がヴェルサイユ宮殿にて30周年を祝う特別ディナーも。1996年から始まった世界一周クルーズは、飛鳥クルーズが長い年月をかけて育んできた、誰しもが憧れる特別なクルーズです。

に。



博多発 瀬戸内オクトーパークルーズ



ザ・グレン・ミラーオーケストラクルーズ



秋の休日 仙台・ひたちクルーズ

02 AUTUMN CRUISE

寄港地での行楽、“音楽の秋”ならではの催し
穏やかな季節を満喫する秋クルーズ



旬の味覚が揃う秋は、一皿ごとに季節感があふれます。エンターテイメントでは「Blue Note Tokyo」や「ザ・グレン・ミラーオーケストラ」の世界が船上に広がる“音楽の秋”をお楽しみください。瀬戸内では本場ドイツさながらのビアフェスタを開催。四日市からは永源寺、常陸那珂からは袋田の滝など、紅葉に彩られた風景が待っています。



03 CHRISTMAS CRUISE

季節限定のディナーやショーに夢見るひととき
飛鳥IIスタイルのクリスマスクルーズ



クリスマスクルーズは、クルーズが初めての方や大切な方との記念におすすめて。クリスマスディナーは飛鳥II総料理長からの“贈り物”、プロダクションショーは夢見る季節の特別プログラムです。船内もクリスマスの装いに。ワンナイトと2泊3日、週末利用と日程は選びやすく、各地からアクセスの良い横浜・名古屋・神戸からご乗船いただけます。



ピックアップ	横浜発 神戸発	～飛鳥クルーズ就航30周年記念～ 2021年オセアニアグランドクルーズ	2021年 1/26(火) ▶ 3/8(月)	41日間		30th DINNER	グランド特別割引 早期全額支払割引 早期申込割引	P. 8
	横浜発 神戸発	～飛鳥クルーズ就航30周年記念～ 2021年世界一周クルーズ	2021年 3/29(月) ▶ 7/14(水)	107日間		30th DINNER	ワールド特別割引 早期全額支払割引 早期申込割引	P. 10
10月	博多発	博多発着 済州島オータムクルーズ	2020年 10/16(金) ▶ 10/19(月)	4日間	博多-済州島(韓国)-博多			P. 12
	博多発	秋の博多ワンナイトクルーズ	10/19(月) ▶ 10/20(火)	2日間	博多-博多		スイートトリプル	P. 13
	博多発	博多発 瀬戸内オクトーバークルーズ	10/20(火) ▶ 10/22(木)	3日間	博多-(瀬戸内海)-神戸			P. 13
	横浜発	JAZZ ON ASUKAI with BLUE NOTE TOKYO	10/24(土) ▶ 10/26(月)	3日間	横浜-横浜			P. 14
	横浜発	～飛鳥クルーズ就航30周年記念～ アニバーサリーオープニングクルーズ	10/26(月) ▶ 10/31(土)	6日間	横浜-長崎-鹿児島-横浜		30th DINNER	P. 16
	横浜発	秋の休日 仙台・ひたちクルーズ	10/31(土) ▶ 11/3(火・祝)	4日間	横浜-仙台-常陸那珂-横浜			P. 15
11月	横浜発	横浜発着 小笠原クルーズ	11/4(水) ▶ 11/9(月)	6日間	横浜-父島-横浜		30th DINNER	P. 18
	横浜発	秋の行楽 四日市クルーズ	11/16(月) ▶ 11/18(水)	3日間	横浜-四日市-横浜			P. 19
	横浜発	ザ・グレン・ミラーオーケストラ クルーズ	11/18(水) ▶ 11/20(金)	3日間	横浜-横浜		30th DINNER	P. 20
	横浜発	秋の連休 新宮・四日市クルーズ	11/20(金) ▶ 11/23(月・祝)	4日間	横浜-新宮-四日市-横浜			P. 21
	横浜発	～飛鳥クルーズ就航30周年記念～ 奄美・琉球・台湾クルーズ	11/23(月・祝) ▶ 12/4(金)	12日間	横浜-石垣-基隆(台湾)-那覇-古仁屋-横浜		早期申込割引 30th DINNER Xmas DINNER	P. 22

飛鳥クルーズのお得なキャンペーン

- ワールド特別割引**
- グランド特別割引**
- 早期全額支払割引**
- 早期申込割引**
- シニア 10%**
- エイジ 50's**
- ワールド・グランド特別割引**
早期全額支払割引・早期申込割引
早めのお支払いやご予約にとってもお得な割引が設定されたクルーズです。
※詳しくはクルーズページをご覧ください。
- シニア割引10%**
ご乗船時の年齢が60歳以上のお客様は、旅行代金が10%割引になるクルーズです。 ※詳しくはクルーズページをご覧ください。
- 50代割引10%**
ご乗船時の年齢が50代のお客様は、旅行代金が10%割引になるクルーズです。 ※詳しくはクルーズページをご覧ください。

- スイートトリプル**
- スイートトリプルキャンペーン**
「2名様分の旅行代金+Kステートの25%相当額」でスイートルームが3名様でご利用いただけるクルーズです。
※客室Sはエキストラベッドにより、客室A(和洋室を含む)・Cは備えつけのソファベッドにより3名様でご利用いただけます(一部客室を除く)。

記号の見方

初寄港 初寄港:飛鳥IIが初めて寄港する港です。 **通船** 通船:上陸用ポートを使用し上陸する寄港地です。

クルーズ特典 クルーズ特典:寄港地での特典サービスです。 **N** オーバーナイトステイ:1泊停泊します。

観光 寄港地観光ツアー:寄港地での観光ツアーです(別料金・定員制)。記号がついている写真の観光地には、寄港地観光ツアー等で訪れることができます。

30th DINNER アニバーサリーディナーを提供します。 **Xmas DINNER** クリスマスディナーを提供します。

※アニバーサリーディナー及びクリスマスディナーはメニューが決まっているため、対象クルーズに2回以上ご乗船された場合でも、同じメニューが提供されます。但し、アニバーサリーディナーは季節によって食材が変わる場合がございます。

P.39「楽しみあふれる寄港地観光」もあわせてご覧ください。

■本パンフレットご利用の留意点 (客室番号のご希望についての詳細はP.42をご覧ください)

- 記載されたスケジュールは、天候その他の事情により、変更となる場合があります。
- 着岸予定の港であっても、天候その他の事情により、テンドーボートまたは地元ボート(以下「上陸用ボート」といいます)での上陸に変更となる場合があります。
- 上陸用ボートで上陸予定の寄港地は、天候によっては上陸できない場合もございます。また安全確保のため、車いすでの上陸用ボートへのご乗船はできませんので、あらかじめご了承ください。なお、乳幼児をお連れの場合、「だっこ紐」等をご使用になり、両手が自由な状態でご乗船ください。上陸用ボートでは専用のライフジャケットをご用意いたします。
- 乗船受付時間は各港出港時刻の約2時間～約1時間半前が目安となります。詳細は日程表でご確認ください。
- 各寄港地での入出港時刻と上陸可能時刻は異なります。海外クルーズでは入国審査の関係上、上陸までにお時間を要します。あらかじめご了承ください。
- 記載されたイベント等は、天候その他の事情により中止となる場合がございます。
- 寄港地観光ツアー、ゲストエンターテイナー、ゲストシェフは予告なく変更される場合もございます。
- ゲストエンターテイナー等の撮影は原則としてご遠慮いただいております。
- 本パンフレットに掲載の写真は全てイメージです。寄港地案内及び写真は、一部を除き自由行動中または寄港地観光ツアー(別料金)等でお楽しみいただけるものです。
- 詳しい旅行条件等については裏表紙及び「旅行条件書」をご参照ください。

	Xmas 横浜 週末ワナイトクルーズ A 横浜発 12/5(土) ▶ 12/6(日)	Xmas 神戸 週末ワナイトクルーズ 神戸発 12/12(土) ▶ 12/13(日)							
	Xmas 神戸・名古屋ワナイトクルーズ 神戸発 12/13(日) ▶ 12/14(月)	Xmas 名古屋ワナイトクルーズ 名古屋発 12/14(月) ▶ 12/15(火)	スイーツ トリプル	スイーツ トリプル					Xmas DINNER P. 24
	Xmas 横浜ワナイトクルーズ B 横浜発 12/23(水) ▶ 12/24(木)	クリスマスイブ横浜ワナイトクルーズ 横浜発 12/24(木) ▶ 12/25(金)							
	Xmas 横浜 週末ワナイトクルーズ C 横浜発 12/25(金) ▶ 12/26(土)								
	横浜発 横浜スペシャルクリスマス ON ASUKAII 12/6(日) ▶ 12/8(火)	3日間	横浜-横浜						Xmas DINNER P. 26
	横浜発 Xmas ハーバーライト横浜・神戸クルーズ 12/8(火) ▶ 12/10(木)	3日間	横浜-神戸						Xmas DINNER P. 27
	神戸発 神戸スペシャルクリスマス ON ASUKAII 12/10(木) ▶ 12/12(土)	3日間	神戸-神戸						Xmas DINNER P. 28
	名古屋発 名古屋発着 高知クリスマスクルーズ 12/15(火) ▶ 12/17(木)	3日間	名古屋-高知-名古屋	スイーツ トリプル					Xmas DINNER P. 29
	名古屋発 Xmas グループサウンズ クルーズ 12/17(木) ▶ 12/19(土)	3日間	名古屋-横浜	シニア 10%					Xmas DINNER P. 30
	横浜発 横浜ウィークエンドクリスマスクルーズ 12/19(土) ▶ 12/21(月)	3日間	横浜-横浜						Xmas DINNER P. 31
	横浜発 横浜ゆったりクリスマスクルーズ 12/21(月) ▶ 12/23(水)	3日間	横浜-横浜						Xmas DINNER P. 32
12月	横浜発 ニューイヤー グラム・サイパンクルーズ 12/26(土) ▶ 1/4(月)	2021年 10日間	横浜-グアム- サイパン-横浜	AYAHAPPY CRUISE	子供 代金	ファミリ 5%	ベビー キッズ	30th DINNER	P. 33
2021年 1月	横浜発 初春 四日市ウィークエンドクルーズ 1/23(土) ▶ 1/25(月)	3日間	横浜-四日市-横浜					エイジ 50's	P. 34



■ハッピーファミリークルーズ

飛鳥クルーズの中でも特にお子様から楽しみ、ご家族連れで参加しやすいクルーズです。



■子供代金キャンペーン

ご乗船日の年齢が2歳以上12歳以下(小学生まで)のお子様にお得な子供代金が設定されたクルーズです。



■ファミリー割引5%

2親等以内のご家族6名様以上でご乗船のお客様は、旅行代金が5%割引になるクルーズ。子供代金キャンペーンとの併用も可能で、小さなお子様連れのお客様はよりお得にお楽しみいただけます。

※ファミリー割引をご利用の場合は、お申し込み時にお申し出ください。なお、無料の2歳未満の幼児は人数に含まれません。



■ベビーシッタールーム

対象クルーズでは経験豊富なベビーシッターがお子様をお預かりします。ご利用の間、保護者の方は船内でおくつろぎいただけます。



■キッズルーム

世界の遊具販売と遊びの環境づくりを行う「ポーンランド」の遊具をメインに揃えたスペースです。お好きな時にご自由にお遊びいただけます。時間帯によっては専任のキッズルームアテンダントがお子様の遊びをサポートします。

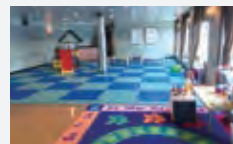

キッズルーム イメージ

※ベビーシッタールーム対象年齢:0歳~未就学児/定員制・無料。ご乗船後、お申し込みを承ります。お申し込み多数の場合、より小さいお子様を優先させていただきます。
※寄港地にて保護者の方が外出される際にはベビーシッタールームでの預かりはできません。
※専任のキッズルームアテンダントは常駐していません。不在時は必ず保護者の方同伴でご利用ください。
※ベビーシッタールームとキッズルームは天候そのほかの事情により中止となる場合がございます。

小さなお子様向け飛鳥IIのサービスのご案内(全クルーズ共通)

■飛鳥IIでは小さなお子様向けに、キッズアメニティやディナーにキッズメニューを通年ご用意しています。
※キッズ用スリッパは6歳以下の未就学児が対象です。

■2歳未満のお子様も、船内の各レストランにてお食事をご自由にお召し上がりいただけます。ご夕食は未就学児と同じキッズメニューをご用意することも可能です。当日ウェ이터ーにお申し付けください。
※粉ミルク、離乳食、アレルギー対応食はございませんので事前にご準備ください。

キッズメニュー イメージ



キャビン	K	F	E	D	C	A	S
キャビンコード	1	2	3	4	5	6	7

～飛鳥クルーズ就航30周年記念～

2021年オセアニアグランドクルーズ



横浜発

神戸発

2021年1月26日(火) ▶ 3月8日(月) A・Bコース 各41日間

グランド特別割引

早期全額支払割引

早期申込割引



心を美しく染める南半球へ
 あたたか航路をゆく
 41日間の大自然クルーズ

2021
1
月
出
発

海外クルーズ

- A 1/26(火) 横浜発 ▶ 3/7(日) 横浜着 40泊41日
- B 1/27(水) 神戸発 ▶ 3/8(月) 神戸着 40泊41日

月日	寄港地	国・地域	
1/26 火	横浜	日本	午後出港
27 水	神戸	日本	午後出港
31 日	サイパン	北マリアナ諸島	観光
2/6 土	ケアンズ	クルーズ特典 オーストラリア	観光
10 水	シドニー	クルーズ特典 オーストラリア	N 観光
11 木祝			観光
13 土	メルボルン	オーストラリア	観光
14 日	パーニー	初寄港 オーストラリア	観光
17 水	ミルフォードサウンド通航		
20 土	オークランド	ニュージーランド	観光
24 水	ポートビラ	クルーズ特典 バヌアツ	
3/3 水	グアム	アメリカ	観光
7 日	横浜	日本	午前入港
8 月	神戸	日本	午後入港



■食事: A・Bコース共通=朝40回、昼40回、夕40回

■観光: 寄港地観光ツアーは別料金・定員制です。

N オーバーナイトステイ: 1泊停泊します。

■初寄港 飛鳥II初寄港地

※横浜乗船のお客様は1月27日神戸では上陸できません。※神戸下船のお客様は3月7日横浜では上陸できません。※各国、出入国審査にはお時間を要します。

詳しくは専用パンフレットをご請求ください



■旅券・査証について(裏表紙 旅行条件内の案内もご覧ください)

- クルーズ下船日に有効期限が6ヵ月以上残っている旅券(パスポート)が必要です。
- サイパン、グアムではESTA(米国電子渡航認証)または査証(ビザ)が必要です。査証は米国査証免除プログラムの非適格条項に該当する場合には必要です。オーストラリアではETAS(豪州電子渡航許可)または査証(ビザ)が必要です。ニュージーランドではNZeTA(電子渡航認証)または査証(ビザ)が必要です。

※天候その他の事情により、航路変更やイベントが実施できない場合があります。

グランド特別割引

2020年6月30日(火)までに全額お支払いのお客様は旅行代金が**20%割引**

客室番号のご希望はお受けできません。

早期全額支払割引

2020年8月31日(月)までに全額お支払いのお客様は旅行代金が**15%割引**

早期申込割引

2020年10月31日(土)までに申し込みのお客様は早期申込割引が適用されます。

※各割引期限以降の客室タイプの変更及びお客様が交替された場合は割引代金が適用となりません。

ダイナミックな自然探訪とビーチリゾート、そして優美な街歩きを満喫!

■ オーストラリア

自然豊かなケアンズ、洗練された海洋都市シドニー、趣き深い歴史の街メルボルン、初寄港地のパーニー(タスマニア島)へ。

■ ニュージーランド

静謐と壮観のミルフォードサウンドと、ヨット文化が浸透した帆の街・オークランド。南島・北島のハイライトをめぐる。

■ バヌアツ・サイパン・グアム

南太平洋に浮かぶバヌアツでは、地元の方々と交流会を企画。サイパン・グアムも羽を伸ばしてお過ごしください。

>>> ランドツアー一例(宿泊を伴う観光ツアー(別料金・定員制))



〈ケアンズ発〉
エアーズロックを訪ねて
巨大な一枚岩が鎮座する先住民アボリジニの聖地。「地球のヘソ」とも呼ばれています。

世界遺産



ASUKA SPECIAL 飛鳥クルーズ就航30周年記念 クルーズ特典



ケアンズ&シドニー 特典ツアー

「キュランギ半日観光(ケアンズ)」と「シドニー半日観光」へ皆様をご案内します。

※特典ツアーは不参加もしくは不催行の場合でも他寄港地観光ツアーへの振替えや相当額の補償はありません。

バヌアツ×飛鳥II 交流イベント

自然とともに力強く生きるバヌアツの人々や文化を知る交流会です。

飛鳥オリジナルラベル オーストラリアワイン

日本人女性が立ち上げた「スモールフォレストワイナリー」のワインを記念に1人1本プレゼント。

■ほかに、赤道通過祭、飛鳥II15歳のバースデーパーティー、アニバーサリーディナー、フォーマルナイトなど、さまざまな船上イベントを予定しています。

旅行代金(A・Bコース共通)(2名1室利用時 一人様)

(単位:円)

客室タイプ	K:ステート	F:ステート	E:バルコニー	D:バルコニー D3:ディートリプル	C:スイート	A:アスカスイート (和洋室を含む)	S:ロイヤルスイート
グランド特別割引適用後の旅行代金	1,768,000	2,168,000	2,488,000	2,552,000	3,832,000	4,904,000	8,584,000
早期全額支払割引適用後の旅行代金	1,879,000	2,304,000	2,644,000	2,712,000	4,072,000	5,211,000	9,121,000
早期申込割引適用後の旅行代金	1,968,000	2,413,000	2,769,000	2,840,000	4,264,000	5,457,000	9,551,000
旅行代金	2,211,000	2,711,000	3,111,000	3,191,000	4,791,000	6,131,000	10,731,000

※客室をお一人様でご利用の場合には、客室Kは160%、客室F,E,Dは130%、客室Cは150%、客室Aは180%、客室Sは200%の割増代金となります。お一人様でご利用いただける客室には限りがございます。
※燃油サーチャージは2020年5月1日現在不要ですが、今後原油価格の動向により旅行代金とは別にお客様にご負担いただく場合があります。
※Aコースのお客様で2021年3月8日神戸で下船される場合は、1泊分の追加代金が必要です。

■旅行代金のお支払いについて: この旅行商品で利用する飛鳥IIを手配するにあたり、事前にその運賃の全額のお支払いが必要となります。このため、この旅行商品の旅行代金は、お申し込み時にお支払いいただく申込金のほか、2020年10月31日(土)までに残額をお支払いいただきます。グランド特別割引、早期全額支払割引をご利用の場合は各割引の適用条件として運航会社が定めた記載の期日までに全額お支払いいただきます。2020年11月1日(日)以降にお申し込みの場合は、ご予約時に全額をお支払いいただきます。あらかじめご了承のうえお申し込みください。

海外旅行保険ご加入のすすめ 万が一のご病気や怪我に備え、海外旅行保険への加入をおすすめします。現地医療機関等での治療が必要となり緊急下船となった場合の搬送や治療費は特に高額になる場合が多く、病院や通訳の手配など保険会社が代行してくれるサービスもあり安心です。詳しくは旅行会社・販売店へお問い合わせください。

>>> 30周年記念イベント

文藝春秋×飛鳥II コラボレーション企画

赤川次郎 第1回「三歳からの作家修行」
トークショー 第2回「金魚鉢の中の日本」

1948年生まれ。1978年『三毛猫ホームズの推理』が大ヒット、以来ベストセラー作家として活躍。2016年『東京零年』で吉川英治文学賞を受賞。

乗船区間 グアム～横浜



>>> ゲストエンターテイナー

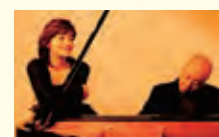

島田歌穂 & 島健
DUO コンサート

乗船区間 ケアンズ～シドニー

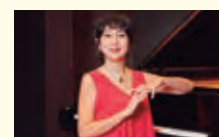

国府弘子
ジャズライブ

乗船区間 グアム～横浜

>>> ゲストシェフ



中国料理「礼華」
新山重治 シェフ

乗船区間 ケアンズ～シドニー

キャビン	K	F	E	D	C	A	S
キャビンコード	1	2	3	4	5	6	7

～飛鳥クルーズ就航30周年記念～

2021年世界一周クルーズ



横浜発 神戸発 2021年3月29日(月) ▶ 7月14日(水) A・Bコース 各107日間 **ワールド特別割引** **早期全額支払割引** **早期申込割引**



印象深く
記念イヤーを祝う

2021
3
月
出
発
海外クルーズ

A 3/29(月) 横浜発 ▶ 7/13(火) 横浜着 105泊107日 **B** 3/30(火) 神戸発 ▶ 7/14(水) 神戸着 105泊107日

月日	寄港地	国・地域	
3/29 月	横浜	日本	午後出港
30 火	神戸	日本	午後出港
4/6 火	シンガポール	シンガポール	観光
8 木	ペナン	マレーシア	観光
13 火	コーチン	インド	観光
17 土	サララ	オマーン	観光
23 金	アカバ	ヨルダン	N 観光
24 土			観光
26 月	スエズ運河通航		
28 水	ピレウス	ギリシャ	観光
30 金	バーリ	イタリア	初寄港 観光
5/2 日	メッシーナ	イタリア	観光
4 火祝	ジェノバ	イタリア	N 観光
5 水祝			観光
6 木	マルセイユ	フランス	観光
7 金	バルセロナ	スペイン	観光
9 日	ジブラルタル ◆	イギリス領	
10 月			N 観光
11 火	リスボン	ポルトガル	観光
14 金			N 観光
15 土	ルーアン	フランス	クルーズ特典 観光
16 日	ティルベリー(ロンドン)	イギリス	N 観光
17 月			観光
19 水	オスロ ◆	ノルウェー	初寄港 観光
21 金	ワルネミュンデ	ドイツ	観光
22 土	コペンハーゲン	デンマーク	初寄港 観光

月日	寄港地	国・地域	
26 水	レイキャビク	アイスランド	観光
6/1 火	ハリファックス	カナダ	観光
3 木	ボストン	アメリカ	観光
5 土			
6 日	ニューヨーク	アメリカ	N 観光
8 火	チャールストン	アメリカ	初寄港 観光
10 木	ナッソー	バハマ	観光
14 月	カルタヘナ ◆	コロンビア	観光
15 火	パナマ運河通航		
18 金	プエルトケツツアル	グアテマラ	観光
24 木	サンディエゴ	アメリカ	観光
25 金	ロングビーチ(ロサンゼルス)	アメリカ	初寄港 観光
7/1 木	ヒロ(ハワイ島)	アメリカ	観光
2 金			N 観光
3 土	ホノルル(オアフ島)	アメリカ	観光
13 火	横浜	日本	午前入港
14 水	神戸	日本	午後入港

■食事:A・Bコース共通=朝105回、昼105回、夕105回
 観光:寄港地観光ツアーは別料金・定員制です。
 N オーバーナイトステイ:1泊停泊します。
 初寄港 飛鳥II初寄港地 ◆:半日の寄港を予定しています。
 ※横浜乗船のお客様は3月30日神戸では上陸できません。※神戸下船のお客様は7月13日横浜では上陸できません。※各国・出入国審査にはお時間を要します。
 ※天候その他の事情により、航路変更やイベントが実施できない場合があります。

■旅券・査証について(裏表紙 旅行条件内の案内もご覧ください)
 ●クルーズ下船日に有効期限が6か月以上残っている旅券(パスポート)が必要です。
 ●インドでは査証(ビザ)が必要です。
 ●アメリカではESTA(米国電子渡航認証)または査証(ビザ)が必要です。
 査証は米国査証免除プログラムの非適格条項に該当する場合に必要です。

飛鳥II
2021年世界一周クルーズ
詳しくは専用パンフレットをご請求ください

ワールド特別割引
2020年6月30日(火)までに全額お支払いのお客様は旅行代金が**20%割引**
客室番号のご希望はお受けできません。

早期全額支払割引
2020年8月31日(月)までに全額お支払いのお客様は旅行代金が**15%割引**

早期申込割引
2020年11月30日(月)までに申し込みのお客様は**早期申込割引が適用**
※各割引期限以降の客室タイプの変更及びお客様が交替された場合は割引代金が適用となりません。



アニバーサリーを彩る、
30の寄港地と、30の世界遺産^(注)。
7つの初寄港、7つの停泊港へ。

1991年に初代「飛鳥」が就航してから30年。
2021年の世界一周クルーズはこれまでの
経験から選り抜かれた30の港へ。新たな
喜びと感動をお伝えいたします。

(注)世界遺産の数は、寄港地観光ツアー(別料金・定員制)に参加し、訪問した場合を想定しています。

»» より深く、世界を堪能する 寄港地観光ツアー一例(別料金・定員制)



世界遺産

(ジェノバ発)
レオナルド・ダ・ヴィンチ「最後の晩餐」夜間特別貸切鑑賞
(リスボン発)
「アジュダ宮殿」ファドのタバとジェロニモス修道院特別見学
(ティルベリー発)
英国豪華列車 プリティッシュ・ブルマンで行くロンドン
(ニューヨーク発)
メトロポリタン美術館 開館前特別入場



リスボン

華やかに
、特別な世界一周

ASUKA SPECIAL 飛鳥クルーズ就航30周年記念 クルーズ特典

ご乗船の皆様を
ご案内します | ヴェルサイユ宮殿「戦闘の回廊」特別ディナー

バロック建築・美術の集大成といわれ、世界遺産にも登録されているヴェルサイユ宮殿にて飛鳥クルーズ就航
30周年を祝うパーティーを開催いたします。歴史ある荘厳な場所で特別な夜をお楽しみください。



Photo (C) RMN-Grand Palais (Château de Versailles) / Gérard Blot / distributed by AMF

世界遺産
ヴェルサイユ宮殿



戦
闘
の
回
廊

Photo (C) Château de Versailles, Dist. RMN-Grand Palais / Didier Saulnier

宮殿の南翼、2階の歴史回廊。
フランス史上名高い戦闘を描
いた絵画が展示されています。

※ルーアン港よりバスで片道約2時間の移動となります。※一般入場終了後にご入場いただけます。※飛鳥IIの帰船は深夜
となります。※不参加の場合でもクルーズ代金の払い戻しはございません。

»» ゲストエンターテイナー



世界にただひとつの輝き
マリア・カラスコンクール優勝

中丸 三千繪
オペラアリア・コンサート

乗船区間 ホノルル〜横浜

»» ゲストシェフ



名店の味を船上で
イタリア料理「ラ・ベットラ・ダ・オチアイ」

落合 務 シェフ
スペシャルディナー

乗船区間 ビレウス〜リスボン

■ほかに、107日間を彩る、ゲストエンターテイナーによるステージや、船内
イベント、アニバーサリーディナー、フォーマルナイトなどを予定しています。

旅行代金(A・Bコース共通) (2名1室利用時 お一人様)

(単位:円)

客室タイプ	K:ステート	F:ステート	E:バルコニー	D:バルコニー D3:ディートリプル	C:スイート	A:アスカスイート (和洋室を含む)	S:ロイヤルスイート
ワールド特別割引適用後の旅行代金	4,400,000	5,000,000	5,900,000	6,300,000	9,500,000	13,000,000	24,000,000
早期全額支払割引適用後の旅行代金	4,600,000	5,300,000	6,200,000	6,700,000	10,100,000	13,800,000	25,500,000
早期申込割引適用後の旅行代金	4,900,000	5,600,000	6,600,000	7,000,000	10,600,000	14,500,000	26,700,000
旅行代金	5,500,000	6,300,000	7,400,000	7,900,000	11,900,000	16,300,000	30,000,000

※客室をお一人様ご利用の場合には、客室K・Cは160%、客室F、E、Dは140%、客室Aは180%、客室Sは200%の割増代金となります。お一人様でご利用いただける客室には限りがございます。
※燃油サーチャージは2020年5月1日現在不要ですが、今後原油価格の動向により旅行代金とは別にお客様にご負担いただく場合があります。
※2021年3月29日横浜〜7月13日横浜、2021年3月30日神戸〜7月14日神戸、2021年3月29日横浜〜7月14日神戸、2021年3月30日神戸〜7月13日横浜は同一旅行代金です。

■旅行代金のお支払いについて: この旅行商品で利用する飛鳥IIを手配するにあたり、事前にその運賃の全額の支払いが必要となります。このため、この旅行商品の旅行代金は、お申し込み時にお支
払いいただく申込金のほか、2020年11月30日(月)までに残額をお支払いいただきます。ワールド特別割引、早期全額支払割引をご利用の場合は各割引の適用条件として運航会社が定めた記載の
期日までに全額お支払いいただきます。2020年12月1日(火)以降にお申し込みの場合は、ご予約時に全額をお支払いいただきます。あらかじめご了承のうえお申し込みください。

海外旅行保険ご加入のすすめ 万が一のご病気や怪我に備え、海外旅行保険への加入をおすすめします。現地医療機関等での治療が必要となり緊急下船となった場合の搬送や治療費は特に高額
になる場合が多く、病院や通訳の手配など保険会社が代行してくれるサービスもあり安心です。詳しくは旅行会社・販売店へお問い合わせください。

コース:CE-MKAS-40053□(キャビンコード)
 キャビン K F E D C A S
 キャビンコード 1 2 3 4 5 6 7

博多発着 済州島オータムクルーズ

博多発 2020年10月16日(金) ▶ 10月19日(月) 4日間



世界遺産
城山日出峰 観光

© Live Studio-Korea Tourism Organization

10月出発
海外クルーズ

月日	発着スケジュール	入港	出港
10/16 金	博多		19:30☆
17 土	クルージング	—	—
18 日	済州島(チェジュ島・韓国) 観光	9:00	17:00
19 月	博多	8:00	

■食事:朝3回、昼2回、夕3回 観光:寄港地観光ツアーは別料金・定員制です。
 ☆10月16日博多での乗船受付は15:30を予定しています。※博多・済州島(韓国)では出入国審査がございます。乗下船にお時間を要します。航空機・鉄道等の手配をされるお客様はお時間に十分な余裕をお持ちください。※天候その他の事情により航路が変更となる場合がございます。

■旅券・査証について
 (裏表紙 旅行条件内の案内もご覧ください)
 有効期限が2021年1月19日以降の旅券(パスポート)が必要です。査証は取得不要です。



10/18 “火山博物館”世界遺産の迫力地形へ 昼 ■済州島

ハルラ山や拒文オルム溶岩洞窟系、城山日出峰から構成される世界自然遺産を擁する済州島。海上に火山がせりあがった城山日出峰へは、健脚度に合わせて3つの寄港地観光ツアーをご用意。迫力の風景をお楽しみください。

観光 城山日出峰を訪ねて ほか
 シャトルバス(予定) 済州市内中心地



©Kim Jiho-Korea Tourism Organization

ASUKA SPECIAL

10/17 夜

力強い歌声と表現力豊かなピアノ&トランペットを、秋の夜長にじっくりと
 麻倉未稀 with 鈴木和郎、牧原正洋コンサート



麻倉未稀
 profile
 1981年デビュー。80年代の大ヒットドラマ「スクール・ウォーズ」「スチュワーズ物語」の主題歌「HERO」「What a feeling~Flash dance」は今でも強烈な印象を残す。ポップスにとどまらずジャズ、ゴスペル、ラテン、クラシックに至るまで幅広く歌いこなす。



鈴木和郎
 (ピアノ)
 profile
 プロデューサー・作曲家・アレンジャー・ピアニスト。麻倉未稀等のサポートをはじめ、舞台、ドラマなどの音楽も数多く担当。オールジャンルの幅広い対応力に定評がある。



牧原正洋
 (ジャズトランペット)
 profile
 岩手県出身、武蔵野音楽大学卒。自身のバンドのほか、さまざまなアーティストと活動中。甘いベルベット・トーンから熱いサウンドまで、幅広いプレイでジャズの楽しさを伝える。

旅行代金 (2名1室利用時 お一人様)

(単位:円)

客室タイプ	K:ステート	F:ステート	E:バルコニー	D:バルコニー D3:ディートリプル	C:スイート	A:アスカスイート (和洋室を含む)	S:ロイヤルスイート
旅行代金	143,000	171,000	201,500	207,000	311,500	398,000	696,500

※客室をお一人様でご利用の場合には、客室Kは150%、客室F,E,Dは130%、客室C,Aは160%、客室Sは200%の割増代金となります。お一人様でご利用いただける客室には限りがございます。

海外旅行保険ご加入のすすめ 万が一の病気や怪我に備え、海外旅行保険への加入をおすすめします。現地医療機関等での治療が必要となり緊急下船となった場合の搬送や治療費は特に高額になる場合が多く、病院や通訳の手配など保険会社が代行してくれるサービスもあり安心です。詳しくは旅行会社・販売店へお問い合わせください。

秋の博多ワンナイトクルーズ

スイート
トリプル

博多発 2020年10月19日(月) ▶ 10月20日(火) 2日間

コース:BJ-MKAS-00194□(キャビンコード)

キャビン	K	F	E	D	C	A	S
キャビンコード	1	2	3	4	5	6	7

月日	発着スケジュール	入港	出港
10/19 月	博多		17:00
20 火	博多	9:00	



■ 食事:朝1回、夕1回 ※天候その他の事情により航路が変更となる場合がございます。※乗船時と下船時の岸壁が異なる場合がございます。

秋風そよぐ季節、アレンジ広がる九州発着のワンナイト

「クルーズは初めて」という方にもおすすめのクルーズです(過ごし方一例)。

- セイルアウェイパーティー ● 飛鳥IIオリジナルプロダクションショー ● カジノに挑戦
- フレンチのコースディナー ● かつろぎのパーティム ● グランドスパでゆったり朝風呂

スイート客室利用でゆとり度アップ

ワンナイトだからこそスイート客室を体験してみませんか。穏やかな朝には「インルームダイニングサービス」を利用してバルコニーで朝食を。



スイートトリプル 2名様分の旅行代金+12,625円でスイートルームが3名様でご利用可能です。※客室Sはエキストラベッドにより、客室A・Cは備え付けのソファベッドにより3名様でご利用いただけます(一部客室を除く)。



※写真は全てイメージです。

(単位:円)

旅行代金 (2名1室利用時 お一人様)

客室タイプ	K:ステート	F:ステート	E:バルコニー	D:バルコニー D3:ディートリプル	C:スイート	A:アスカスイート (和洋室を含む)	S:ロイヤルスイート
旅行代金	50,500	60,500	71,500	73,000	110,000	140,500	246,000

※客室をお一人様でご利用の場合には、客室Kは150%、客室F,E,Dは130%、客室C,Aは160%、客室Sは200%の割増代金となります。お一人様でご利用いただける客室には限りがございます。

博多発 瀬戸内オクトーバークルーズ

博多発 2020年10月20日(火) ▶ 10月22日(木) 3日間

コース:BJ-MKAS-00195□(キャビンコード)

キャビン	K	F	E	D	C	A	S
キャビンコード	1	2	3	4	5	6	7

月日	発着スケジュール	入港	出港
10/20 火	博多		16:00
21 水	瀬戸内海クルージング	—	—
22 木	神戸	9:00	

■ 食事:朝2回、昼1回、夕2回
※天候その他の事情により航路が変更となる場合がございます。
※瀬戸内海の航路は天候・交通等の事情により決まります。



ご乗船の皆様へ
オリジナルクージー
(ドリンクカバー)を
プレゼント!

※イメージです。色、デザインは変わる場合がございます。

瀬戸の島々を眺め、ときに壮麗な橋をくぐる さらに「飛鳥II 瀬戸内ビアフェスタ」で秋旅満喫!

瀬戸内海を悠々クルージング。因島大橋や瀬戸大橋などをくぐる度に飛鳥IIのデッキは歓声に包まれます。潮風が心地よい10月、「飛鳥II 瀬戸内ビアフェスタ」にもご期待ください。本場ドイツの祭典を飛鳥クルーズ流にアレンジ、秋の旅を盛り上げます。



※天候によっては飛鳥II 瀬戸内ビアフェスタは変更や中止となる場合がございます。



瀬戸内ビアフェスタ イメージ

※写真は因島大橋通過時のイメージです。当クルーズでは午前中に因島大橋を通過する予定のため、瀬戸内ビアフェスタ中ではご覧いただけません。

旅行代金 (2名1室利用時 お一人様)

(単位:円)

客室タイプ	K:ステート	F:ステート	E:バルコニー	D:バルコニー D3:ディートリプル	C:スイート	A:アスカスイート (和洋室を含む)	S:ロイヤルスイート
旅行代金	107,500	128,500	151,500	155,000	233,000	297,500	520,000

※客室をお一人様でご利用の場合には、客室Kは150%、客室F,E,Dは130%、客室C,Aは160%、客室Sは200%の割増代金となります。お一人様でご利用いただける客室には限りがございます。

10
月
出
発

国内
クルーズ

キャビン	K	F	E	D	C	A	S
キャビンコード	1	2	3	4	5	6	7

JAZZ ON ASUKAII with BLUE NOTE TOKYO

横浜発 2020年10月24日(土) ▶ 10月26日(月) 3日間

週末利用



10月出発

国内クルーズ

月日	発着スケジュール	入港	出港
10/24 土	横浜		17:00
25 日	クルージング ★スペシャルステージ	—	—
26 月	横浜	9:00	

■食事:朝2回、昼1回、夕2回
※天候その他の事情により航路が変更となる場合がございます。

横浜



Blue Note Tokyo × 飛鳥II

初のコラボレーション!

船内いたるところで、ジャズを心ゆくまで

ギャラクシーラウンジのほか、パームコートやクラブ2100、ピアノバーなど船内のいたるところで繰り広げられるジャズ。3組のゲストにより繰り広げられる Blue Note Tokyoの世界をどうぞお楽しみください。

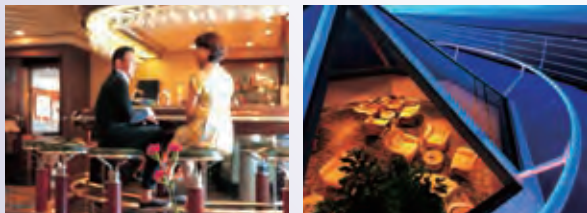

ASUKA SPECIAL

10/25 夜

ニューヨーク発祥名門ジャズクラブの世界がそのまま船上に
Blue Note Tokyo presents スペシャルステージ

客室Sロイヤルスイート・Aアスカスイート
指定鑑賞エリアをご用意 詳しくはP.36へ

※アルパトロソサエティ プラチナメンバー(飛鳥クルーズ累計1,000泊以上の方)のお客様にも指定鑑賞エリアをご用意いたします。客室C~Kのお客様は自由席でお楽しみいただけます。

Blue Note Tokyo (ブルーノート東京)

ニューヨークの名門ジャズクラブ。1988年、東京・南青山にオープン。世界トップクラスのミュージシャンによるライブを、日本にいながら観られる本格ジャズクラブは話題を集め、ジャズ・ファンのみならず幅広い層に人気のスポットに。



下船後も楽しい! Blue Note Tokyoからの贈り物



飛鳥IIでの感動をそのままに下船後は本物のステージへ。Blue Note Tokyoより、東京南青山「Blue Note Tokyo」または丸の内「Cotton Club」、横浜「Motion Blue Yokohama」での公演チケットをご乗船の皆様へプレゼント。指定された公演の中から好きな公演をお選びいただき、お電話にてご予約ください。

※自由席のご案内です。公演によっては満席の場合がございます。※ミュージックチャージがご招待となり、ご飲食代が別途必要です(ワンオーダー制)。※18歳未満の方はご入場いただけません。※詳細はご乗船のお客様へご案内いたします。

※写真は全てイメージです。イベント内容は変更、中止となる場合がございます。※出演者は後日発表いたします。

旅行代金 (2名1室利用時 お一人様)

(単位:円)

客室タイプ	K:ステート	F:ステート	E:バルコニー	D:バルコニー D3:ディートリプル	C:スイート	A:アスカスイート (和洋室を含む)	S:ロイヤルスイート
旅行代金	118,000	141,000	166,000	170,500	256,500	343,500	601,000

※客室をお一人様でご利用の場合には、客室Kは150%、客室F,E,Dは130%、客室C,Aは160%、客室Sは200%の割増代金となります。お一人様でご利用いただける客室には限りがございます。

コース:BJ-MKAS-00198□(キャビンコード)

キャビン	K	F	E	D	C	A	S
キャビンコード	1	2	3	4	5	6	7

秋の休日 仙台・ひたちクルーズ

横浜発

2020年10月31日(土) ▶ 11月3日(火・祝) 4日間

週末+祝日利用



松島や袋田の滝も！
澄み渡る秋空の下
美景と旬味を探して

袋田の滝 観光

10
月
出
発

国内クルーズ

月日	発着スケジュール	入港	出港
10/31 土	横浜		17:00
11/1 日	仙台 観光	13:00	19:00
2 月	常陸那珂 観光	8:00	17:00
3 火・祝	横浜	9:00	

■食事:朝3回、昼2回、夕3回

■観光:寄港地観光ツアーは別料金・定員制です。
※天候その他の事情により航路が変更となる場合がございます。紅葉は、気象状況などにより色づきが異なったり、ご覧いただけない場合がございます。国営ひたち海浜公園でご覧いただける花の種類は、気象状況などにより異なります。



11/1 午後 日本三景・松島をめぐる 杜の都をそぞろ歩く ■仙台

大小260あまりの島が浮かぶ松島湾は、まるで海の箱庭です。仙台藩初代藩主・伊達政宗ゆかりの国宝・瑞巖寺や仙台城跡の騎馬像など名所のほか、市内をめぐるば牛タンやずんだ餅など郷土の味覚も楽しみです。

■観光 松島半日観光 ほか
シャトルバス(予定) JR多賀城駅



伊達政宗騎馬像



松島 観光



国営ひたち海浜公園



竜神大吊橋 観光

11/2 昼 花の楽園・海浜公園や紅葉が進む袋田の滝へ ■常陸那珂

季節ごとにさまざまな花が咲き誇る国営ひたち海浜公園は散策におすすめです。紅葉が始まる名瀑・袋田の滝へも足を延ばせます。

■観光 袋田の滝と竜神大吊橋 ほか
シャトルバス(予定) 国営ひたち海浜公園

※国営ひたち海浜公園では入園料が別途必要となります。

休みをひとつ足して4連休に。飛鳥IIで秋の味覚とハロウィン気分も満喫！

乗船日の船内はオレンジ色やかぼちゃモチーフにあふれ、ハロウィン仕様に。お仕事をしている方も比較的乗船いただきやすい日程です。秋の風情あふれる行楽を、ゆとりあるプランでお楽しみください。

旅行代金 (2名1室利用時 お一人様)

(単位:円)

客室タイプ	K:ステート	F:ステート	E:パルコニー	D:パルコニー D3:ディートリプル	C:スイート	A:アスカスイート (和洋室を含む)	S:ロイヤルスイート
旅行代金	168,000	201,000	237,000	243,000	366,000	468,000	819,000

※客室をお一人様でご利用の場合には、客室Kは150%、客室F,E,Dは130%、客室C,Aは160%、客室Sは200%の割増代金となります。お一人様でご利用いただける客室には限りがございます。

～飛鳥クルーズ就航30周年記念～

アニバーサリーオープニングクルーズ



横浜発 2020年10月26日(月) ▶ 10月31日(土) 6日間



4人の料理人が乗船
 飛鳥クルーズ30周年へ
 晴々と幕を開ける特別な旅

長崎・女神大橋と飛鳥II イメージ

10
月
出
発

国内
クルーズ

月日	発着スケジュール	入港	出港
10/26 月	横浜		17:00
27 火	クルージング ★スペシャルステージ ★スペシャルディナー(1)	—	—
28 水	長崎 観光	11:00	19:00
29 木	鹿児島 観光 ★スペシャルディナー(2)	8:00	17:00
30 金	クルージング ★スペシャルステージ ★アニバーサリーディナー	—	—
31 土	横浜	9:00	

■食事:朝5回、昼4回、夕5回 観光:寄港地観光ツアーは別料金・定員制です。
 ※天候その他の事情により航路が変更となる場合がございます。



F フォーマルナイト
 クルーズライフをより華やかに演出するフォーマルナイトを予定しています。※ドレスコードは変更となる場合がございます。※詳しくは日程表をご覧ください。

ASUKA SPECIAL

10/27
29

日本を代表する料理人たちが、30周年を祝して飛鳥IIで2度も饗宴!
 4人のシェフが創造する“和仏伊中”折衷スペシャルディナー

落合務シェフ(イタリアン)

profile
 「ラ・ベットラ・ダ・オチアイ」オーナーシェフ。2009年より日本イタリア料理協会会長を務める。



落合シェフ

坂井宏行シェフ(フレンチ)

profile
 「ラ・ロシェル」オーナーシェフ。2005年フランス共和国より「農事功労章シュヴァリエ勲章」を受勲。



坂井シェフ

陳建一シェフ(中華)

profile
 「赤坂四川飯店」オーナーシェフ。初めて日本に四川料理を広めた故陳建民(四川料理の神様と呼ばれていた)の長男。



陳シェフ

田村隆シェフ(日本料理)

profile
 「つきぎ田村」三代目。大阪・高麗橋「吉兆」で修業。2010年「現代の名工」厚生労働大臣賞を受賞。



田村シェフ

10/30
夜

飛鳥II総料理長による
 アニバーサリーディナー

歴代の総料理長から受け継がれてきたおもてなしの心の集大成ともいえる「アニバーサリーディナー」もご用意します。30年間で育まれてきた、飛鳥クルーズの味をどうぞご堪能ください。



10/28 飛鳥IIが生まれた地へ
世界遺産めぐりも満喫
■長崎

長崎港は30年前に飛鳥II(クリスタルハーモニー)が生まれた地。入港時は、軍艦島やグラバー園などの世界遺産を船上からご覧いただけます。教会めぐりもおおすすめです。

観光 世界遺産 軍艦島を訪ねてほか

30周年記念イベント



飛鳥クルーズのふるさと長崎海岸壁では、30周年記念イベントを開催予定です。

10/29 大名庭園・仙巖園と
大隅半島の食材探し
■鹿児島

桜島が迎える入港シーンは圧巻です。名勝・仙巖園は、薩摩藩の近代化に大きな役割を果たした地。大隅半島をめぐる地元企画の寄港地観光ツアーも予定しています。

観光 仙巖園と城山展望台ほか シャトルバス(予定) 鹿児島市中心地



世界遺産
大浦天主堂(長崎)



©K.P.V.B 仙巖園と桜島(鹿児島) 観光



知覧武家屋敷(鹿児島) 観光



10月出発
国内クルーズ

10/27 夜 ウィーン・フィルハーモニー管弦楽団の前コンサートマスターが率いる
ゲーデ・ピアノ四重奏団 スペシャルステージ



- トーマス・ゲーデ(ヴィオラ) Thomas Gaede
- ダニエル・ゲーデ(ヴァイオリン) Daniel Gaede
- セバスティアン・ゲーデ(チェロ) Sebastian Gaede
- スイシュー・ゲーデ(ピアニスト) Xuesu Gaede

客室Sロイヤルスイート・Aアスカスイート指定鑑賞エリアをご用意 詳しくはP.36へ

※アルバトロソサエティ プラチナメンバー(飛鳥クルーズ累計1,000泊以上の方)のお客様にも指定鑑賞エリアをご用意いたします。客室C~Kのお客様は自由席でお楽しみいただけます。

profile
子供の頃から弦楽トリオを組みラジオやテレビに出演するなど天才的な兄弟として知られていたゲーデ3兄弟。この弦楽トリオにピアニストのスイシュー・ゲーデ(ダニエル・ゲーデ夫人)を加えたゲーデ・ピアノ四重奏団の緻密で繊細な演奏をご期待ください。

10/30 夜 多方面で長年活躍しているポップス・シンガー
伊東ゆかり スペシャルステージ



客室Sロイヤルスイート・Aアスカスイート指定鑑賞エリアをご用意 詳しくはP.36へ

※アルバトロソサエティ プラチナメンバー(飛鳥クルーズ累計1,000泊以上の方)のお客様にも指定鑑賞エリアをご用意いたします。客室C~Kのお客様は自由席でお楽しみいただけます。

profile
中尾ミエ 園まりと共に「3人娘」としてトリオを組み、人気者に。「小指の想い出」の爆発的ヒットで日本レコード大賞・歌唱賞受賞。「恋のしずく」「朝のくちづけ」「知らなかったの」とたてつけに大ヒット。

30周年記念企画

30周年を記念した飛鳥クルーズオリジナルグッズも登場します。

※写真は全てイメージです。イベント内容は変更、中止となる場合がございます。

旅行代金(2名1室利用時 お一人様)

(単位:円)

客室タイプ	K:ステート	F:ステート	E:パルコニー	D:パルコニー D3:ディートリプル	C:スイート	A:アスカスイート (和洋室を含む)	S:ロイヤルスイート
旅行代金	294,000	352,000	415,000	425,500	640,500	835,000	1,461,000

※客室をお一人様ご利用の場合には、客室Kは150%、客室F,E,Dは130%、客室C,Aは160%、客室Sは200%の割増代金となります。お一人様ご利用いただける客室には限りがございます。

コース:BJ-MKAS-00199□(キャビンコード)							
キャビン	K	F	E	D	C	A	S
キャビンコード	1	2	3	4	5	6	7

横浜発着 小笠原クルーズ

横浜発 2020年11月4日(水) ▶ 11月9日(月) 6日間



地球にやさしく
自然に親しむ
はるかなる小笠原

二見湾の飛鳥II イメージ

11
月
出
発

国内
クルーズ

月日	発着スケジュール	入港	出港
11/4 水	横浜		17:00
5 木	クルージング	—	—
6 金	父島 通船	N 観光 8:00	(停泊)
7 土		観光	16:00
8 日	クルージング ★アノバーサリーディナー	—	—
9 月	横浜	9:00	

■食事:朝5回、昼4回、夕5回

■観光:寄港地観光ツアーは別料金・定員制です。

N オーバーナイトステイ:1泊停泊します。

※11月6日・7日父島では、上陸用ポートでの上陸予定です。天候によっては上陸できない場合があります。なお、安全確保のため車いすでの上陸用ポートへの乗船はできませんので、あらかじめご了承ください。※父島での上陸用ポートの運航は日中のみとなります。運航時間の詳細は日程表及び船内の案内をご確認ください。なお、海面状況の急変等によりポートの運航ができなくなる場合がございますので島内での宿泊はご遠慮ください。※天候その他の事情により航路が変更となる場合がございます。



知って旅する 世界遺産の島

小笠原の自然に精通した講師による船内レクチャーを予定しています。小笠原はアオウミガメの日本最大の繁殖地。海の環境や自然保護について理解を深めます。



ウミガメの放流 イメージ 観光

ASUKA SPECIAL



デビュー作全米ラテンチャート11週連続1位 オルケスタ デ・ラ・ルス

profile

1984年結成。1989年に自費によるニューヨークツアーを執行。このツアーで大ブレイクし、1990年BMGビクターより国内・海外デビュー。国連平和賞、グラミー賞ノミネート、ニューヨーク批評家協会賞、世界23カ国でのツアーなど、目覚ましい活躍を続ける。2019年には結成35周年を迎え、10年ぶりのオリジナル・アルバム「Gracias Salseros」を発売。「日本ラテン化計画」をテーマに現在も精力的に活動中。

11/6・7 固有種探索やポートクルーズなど満喫

■父島

気温が25℃になる日も多い11月上旬の父島。ビーチや船上プールが賑わいをみせます。瑠璃色の海を見晴らすウェザーステーション展望台や、世界遺産エリアの美しい宮之浜、戦跡をめぐり学べる夜明山(はじめ、小笠原をより深く知るツアーが揃います。

■観光 二見湾・歴史と自然クルーズ ほか

11/6 or 7 ウミガメの放流を見学

■父島

豊かな海洋生態系を誇る小笠原。保全の心を受け継ぐため、小笠原海洋センターのスタッフと共に、アオウミガメの放流を見学します。懸命に海へ向かう姿が心に刻まれます。



ウェザーステーション展望台 観光

旅行代金 (2名1室利用時 お一人様)

(単位:円)

客室タイプ	K:ステート	F:ステート	E:バルコニー	D:バルコニー D3:ディートリプル	C:スイート	A:アスカスイート (和洋室を含む)	S:ロイヤルスイート
旅行代金	294,000	352,000	415,000	425,500	640,500	819,000	1,433,500

※客室をお一人様でご利用の場合には、客室Kは150%、客室F,E,Dは130%、客室C,Aは160%、客室Sは200%の割増代金となります。お一人様でご利用いただける客室には限りがございます。

コース:BJ-MKAS-00200□(キャビンコード)							
キャビン	K	F	E	D	C	A	S
キャビンコード	1	2	3	4	5	6	7

秋の行楽 四日市クルーズ

横浜発 2020年11月16日(月) ▶ 11月18日(水) 3日間



三重、滋賀、愛知へ
思いのままに
風情豊かな秋色散策

永源寺 観光

月日	発着スケジュール	入港	出港
11/16 月	横浜		17:00
17 火	四日市 <small>観光</small>	8:00	17:00
18 水	横浜	9:00	

■ 食事:朝2回、昼1回、夕2回 観光:寄港地観光ツアーは別料金・定員制です。
※天候その他の事情により航路が変更となる場合がございます。※紅葉は、気象状況などにより色づきが異なったり、ご覧いただけない場合がございます。



コンパクトな日程でも、
飛鳥IIならではの充実ナイトライフ



飛鳥IIプロダクションショーに拍手喝さいの心躍るひとときも、総料理長こだわりのディナーに顔がほころぶ瞬間も。ピアノ演奏があるバー「マリナーズクラブ」でグラスを傾け語らう夜も、クルーズなら色鮮やかな思い出が数多く残せます。

11/17 昼 紅葉に映える永源寺、岐阜城や伊賀忍者村も ■ 四日市

四日市からの観光プランは自由自在。紅葉の見頃を迎える御在所岳や永源寺のほか、伊賀の忍者村や陶芸の里・信楽、国宝・犬山城そして大河ドラマ『麒麟がくる』ゆかりの岐阜城も人気です。

観光 永源寺と御在所ロープウェイ ほか
シヤトルバス(予定) 近鉄四日市駅



御在所ロープウェイ 観光



写真提供:神宮司庁 伊勢神宮・宇治橋島居 観光



信楽焼 観光

11/17 昼 全国から崇敬を集める“お伊勢さん”へ ■ 四日市

2000年以上の歴史を誇る伊勢神宮。天照大御神を祀る「内宮」参詣は、何度訪れてもその神聖な雰囲気心が清められます。門前町の「おはらい町」や、江戸～明治初期の町並みを再現した「おかげ横丁」での散策も楽しめます。
観光 伊勢神宮内宮と名店「和田金」のすき焼きほか



おかげ横丁 観光

旅行代金 (2名1室利用時 お一人様)

(単位:円)

客室タイプ	K:ステート	F:ステート	E:パルコニー	D:パルコニー D3:ディートリプル	C:スイート	A:アスカスイート (和洋室を含む)	S:ロイヤルスイート
旅行代金	106,500	127,500	150,500	154,000	232,000	296,500	519,000

※客室をお一人様ご利用の場合には、客室Kは150%、客室F,E,Dは130%、客室C,Aは160%、客室Sは200%の割増代金となります。お一人様ご利用いただける客室には限りがございます。

11
月
出
発

国内クルーズ

コース:BJ-MKAS-00201□(キャビンコード)							
キャビン	K	F	E	D	C	A	S
キャビンコード	1	2	3	4	5	6	7

ザ・グレン・ミラーオーケストラ クルーズ

横浜発 2020年11月18日(水) ▶ 11月20日(金) 3日間



11月出発

国内クルーズ

月日	発着スケジュール	入港	出港
11/18 水	横浜 ★スペシャルステージ(夜)		17:00
19 木	クルージング ★スペシャルステージ(午後) ★アニバーサリーディナー	—	—
20 金	横浜	9:00	

■食事:朝2回、昼1回、夕2回
※天候その他の事情により航路が変更となる場合がございます。

横浜

ASUKA SPECIAL

11/18 夜 11/19 午後 結成80年を超え、世界中で愛されるビッグバンドが飛鳥IIに乗船
ザ・グレン・ミラーオーケストラの洋上特別ステージ

客室Sロイヤルスイート・Aアスカスイート
指定鑑賞エリアをご用意 詳しくはP.36へ

※アルバトロソソサエティ プラチナメンバー(飛鳥クルーズ累計1,000泊以上の方)のお客様にも指定鑑賞エリアをご用意いたします。客室C~Kのお客様は自由席でお楽しみいただけます。

ステージの感動をそのままに 飛鳥IIは美食で盛り上げる

ザ・グレン・ミラーオーケストラのステージを2回も間近でご覧いただける毎年人気のクルーズ。ザ・グレン・ミラーオーケストラの世界をさらに盛り上げるよう、1日目は遊び心あるディナーを、2日目には30周年を記念したアニバーサリーディナーの提供も予定しています。

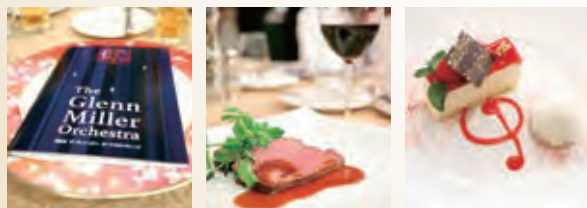

※写真は全て過去のザ・グレン・ミラーオーケストラクルーズ時に撮影したディナーのイメージです。



ザ・グレン・ミラーオーケストラ profile

1938年にグレン・ミラーによって結成されたビッグバンドで、彼の亡きあとも現在まで多くの音楽家が彼の意思を継承し存続、世界中でファンを獲得しています。ベテラン・ミュージシャンがさまざまなポーズを決めながらみせる、華やかなステージが特徴です。



ニック・ヒルシャー profile

大学在学中に、ザ・グレン・ミラーオーケストラのヴォーカルとして抜擢される。2012年からはミュージックディレクター兼ヴォーカルとして活躍中。

※写真は全てイメージです。イベント内容は変更、中止となる場合がございます。

旅行代金 (2名1室利用時 お一人様)

(単位:円)

客室タイプ	K:ステート	F:ステート	E:バルコニー	D:バルコニー D3:ディートリプル	C:スイート	A:アスカスイート (和洋室を含む)	S:ロイヤルスイート
旅行代金	118,000	141,000	166,000	170,500	256,500	343,500	601,000

※客室をお一人様でご利用の場合には、客室Kは150%、客室F,E,Dは130%、客室C,Aは160%、客室Sは200%の割増代金となります。お一人様でご利用いただける客室には限りがございます。

コース:BJ-MKAS-00202□(キャビンコード)							
キャビン	K	F	E	D	C	A	S
キャビンコード	1	2	3	4	5	6	7

秋の連休 新宮・四日市クルーズ

横浜発 2020年11月20日(金) ▶ 11月23日(月・祝) 4日間

連休利用



世界遺産 那智山青岸渡寺と那智の滝 観光

11月出発

国内クルーズ

月日	発着スケジュール	入港	出港
11/20 金	横浜		17:00
21 土	新宮 観光	9:00	17:00
22 日	四日市 観光	8:00	17:00
23 月・祝	横浜	9:00	

■食事:朝3回、昼2回、夕3回 観光:寄港地観光ツアーは別料金・定員制です。
※天候その他の事情により航路が変更となる場合がございます。※紅葉は、気象状況などにより色づきが異なったり、ご覧いただけない場合がございます。



飛鳥Ⅱでくつろぎながら 爽りあふれる秋の旅を

入港シーンを眺めながらの朝食や、寄港地での体験を語りながらのディナーなど、時間に追われることなくくつろげるのはクルーズ最大の魅力です。連休を利用した行程で、クルーズが初めての方にもおすすめです。

11/21 千年の歴史を感じる 祈りの道 世界遺産・熊野古道へ ■新宮

熊野古道、熊野三山の熊野速玉大社、熊野本宮大社、熊野那智大社への玄関口。那智山青岸渡寺にそびえる朱の鮮やかな三重塔は那智の滝との調和美で知られています。

観光 熊野那智大社半日観光 ほか
シャトルバス(予定) JR紀伊勝浦駅



世界遺産 熊野速玉大社 観光



世界遺産 熊野古道・大門坂 観光



夫婦岩 観光



御在所ロープウェイからの眺め 観光

11/22 秋色の御在所岳を空中散歩 いい夫婦の日にお参りも ■四日市

鈴鹿山脈の主峰・御在所岳は紅葉を楽しめる時季。四日市からは伊勢神宮参詣や隣県の各所へも足を延ばせます。いい夫婦の日にご参りの夫婦岩へのお出かけもおおすすめです。

観光 伊勢神宮内宮とおかげ横丁 ほか
シャトルバス(予定) 近鉄四日市駅

旅行代金 (2名1室利用時 お一人様)

(単位:円)

客室タイプ	K:ステート	F:ステート	E:バルコニー	D:バルコニー D3:ディートリプル	C:スイート	A:アスカスイート (和洋室を含む)	S:ロイヤルスイート
旅行代金	176,500	211,500	249,000	255,500	384,500	491,500	860,000

※客室をお一人様ご利用の場合には、客室Kは150%、客室F,E,Dは130%、客室C,Aは160%、客室Sは200%の割増代金となります。お一人様ご利用いただける客室には限りがございます。

コース:CE-MKAS-40054□(キャビンコード)							
キャビン	K	F	E	D	C	A	S
キャビンコード	1	2	3	4	5	6	7

～飛鳥クルーズ就航30周年記念～

奄美・琉球・台湾クルーズ



早期申込割引
2020年9月30日(水)までにお申し込みのお客様は旅行代金が**30%割引**になります。

横浜発 2020年11月23日(月・祝) ▶ 12月4日(金) 12日間



美ら島を渡り
海と森に育まれた
未来の世界遺産へ

川平湾(石垣) 観光

11月出発
海外クルーズ

月日	発着スケジュール	入港	出港
11/23 月・祝	横浜		17:00
24 火	クルージング ★アニバーサリーディナー	—	—
25 水	クルージング	—	—
26 木	石垣 N 観光	12:00 (停泊)	
27 金	石垣 観光	—	17:00
28 土	基隆(台湾) 観光	8:00	17:00
29 日	クルージング ★スペシャルディナー	—	—
30 月	那覇 N 観光	8:00 (停泊)	
12/1 火	那覇 観光	—	19:00
2 水	古仁屋 通船 観光	8:30	16:30
3 木	クルージング ★クリスマスショー ★クリスマスディナー	—	—
4 金	横浜	13:00	

■食事:朝11回、昼11回、夕11回 (内航8日/外航3日)

■観光:寄港地観光ツアーは別料金・定員制です。

N オーバーナイトステイ:1泊停泊します。

※12月2日古仁屋では、上陸用ボートで上陸予定です。天候によっては上陸できない場合がございます。なお、安全確保のため車いすでの上陸用ボートへの乗船はできませんのであらかじめご了承ください。※石垣・基隆(台湾)・那覇では出入国審査がございます。11月28日基隆及び11月30日那覇では上陸までにお時間を要します。※天候その他の事情により航路が変更となる場合がございます。※当クルーズでは船内のクリスマスデコレーションはございません。

■旅券・査証について(裏表紙 旅行条件内の案内もご覧ください)
有効期限が2021年3月4日以降の旅券(パスポート)が必要です。査証(ビザ)は取得不要です。

V フォーマルナイト

クルーズライフをより華やかに演出するフォーマルナイトを予定しています。
※ドレスコードは変更となる場合がございます。※詳しくは日程表をご覧ください。



飛鳥IIで、奄美・琉球の未来の世界遺産へ

奄美大島、徳之島、沖縄本島北部、西表島では、現在世界遺産登録を見据えた取り組みが進められています。奄美・琉球の貴重な自然に迫る寄港地観光ツアーを企画しています。後世へ受け継いでいくべき自然の宝庫を探訪します。



11/27 西表島(石垣)

11/30-12/1 やんばる国立公園(那覇)

12/2 奄美大島(古仁屋)

11/26
・27 **多彩な大自然を満喫**
■石垣

西表島、竹富島など、亜熱帯の自然豊かな八重山諸島の玄関口。光によって水面の色が移ろう川平湾は石垣の美しさの象徴です。

観光 西表島1日観光 ほか
シャトルバス(予定) 石垣市内中心地



西表島・由布島(石垣) 観光



マングローブ林(古仁屋) 観光

11/28 **ノスタルジックな九份散策も**
■基隆

国立故宮博物院や衛兵交代が行われる忠烈祠がある台北はもちろん、19世紀末に興隆した街で、当時の雰囲気が残される九份の観光もおすすめ。

観光 中正記念堂と龍山寺 ほか
九份半日観光 ほか



九份(基隆) 観光



台北(基隆) 観光

11/30
12/1 **沖縄本島の魅力を再発見**
■那覇

沖縄本島の中心都市。国際通りでのショッピングをはじめ、数多く残る琉球王国の文化史跡・遺跡をめぐったり、沖縄グルメを楽しんだり、見どころ豊富です。

観光 本島中部をめぐる座喜味城跡と琉球村 ほか
シャトルバス(予定) 国際通り周辺



国際通り(那覇)



竹富島(石垣) 観光

12/2 **脈々と継がれる奄美文化**
■古仁屋

奄美大島は太古に大陸から分離し、独自の生態系を守ってきました。高知山展望台に上ると大島海峡や加計呂麻島を見渡すことも。奄美の木から染める大島紬は1300年の歴史を誇ります。

観光 奄美大島南部半日観光 ほか

» より深く、沖縄を堪能する ランドツアー 一例(宿泊を伴う観光ツアー(別料金・定員制))

「ザ・ブセナテラス」宿泊とやんばる観光 1泊2日



やんばる国立公園



ザ・ブセナテラス

沖縄本島北部に広がる亜熱帯性多雨林地域「やんばる」は、学術的に貴重な自然の宝庫。大石林山、辺戸岬などの景勝地をめぐります。また、白砂に紺碧の海が美しい部瀬名岬に位置する極上のビーチリゾート「ザ・ブセナテラス」にゆったりと宿泊します。

ASUKA SPECIAL



「伝え残したい想い」と「託され継いでいく想い」
ポニーさんとプー

今年で62周年を迎える「ポニージャックス」と、彼らに認められたコーラスグループ「ベイビー・プー」がコラボレーション。世代を超えて愛される楽曲をお届けします。

ポニージャックス profile 1958年デビュー。NHKの「みんなのうた」では最多歌唱を誇る。童謡・唱歌・抒情・民謡で高い評価を受けている。
ベイビー・プー profile 2002年デビュー。「うたごえ喫茶アルバム」シリーズを5作発売。童謡100周年の2018年から小田原童謡大使に任命されている。

乗船区間 横浜～石垣



「銀座やまの辺 江戸中華」
山野辺 仁シェフ

profile 2015年に独立し、銀座やまの辺 江戸中華をオープン。2019年、2020年にミシュラン1つ星を獲得。中国料理の古典を大切にしつつ、日本ならではの新しい中華を模索し続けている。NHK「あさイチ」ハレトケキッチンなどで活躍中。

スペシャルディナー 11/29(予定)

■このほか、アニバーサリーディナーやクリスマスディナー&ショー、クルーズライブを彩るさまざまなイベントなどを予定しています。

旅行代金(2名1室利用時 お一人様)

(単位:円)

客室タイプ	K:ステート	F:ステート	E:バルコニー	D:バルコニー D3:ディートリプル	C:スイート	A:アスカスイート (和洋室を含む)	S:ロイヤルスイート
早期申込割引 適用後の旅行代金	585,200	677,600	754,600	785,400	1,170,400	1,570,800	2,725,800
旅行代金	836,000	968,000	1,078,000	1,122,000	1,672,000	2,244,000	3,894,000

※客室をお一人様でご利用の場合には、客室Kは150%、客室F,E,Dは130%、客室C,Aは160%、客室Sは200%の割増代金となります。お一人様でご利用いただける客室には限りがございます。※割引期限以降の客室タイプの変更及びお客様が交替された場合は割引代金が適用となりません。

海外旅行保険ご加入のすすめ 万が一の病気や怪我に備え、海外旅行保険への加入をおすすめします。現地医療機関等での治療が必要となり緊急下船となった場合の搬送や治療費は特に高額になる場合が多く、病院や通訳の手配など保険会社が代行してくれるサービスもあり安心です。詳しくは旅行会社・販売店へお問い合わせください。

Merry Christmas!

ぬくもりと華やぎに満ちた 飛鳥IIの クリスマスクルーズ

街中が一年で一番輝くとき、おしゃれをして大切な人と特別な時間を過ごしたい。自分へのご褒美に美味しいディナーを堪能し、ワクワクするようなステージを観てみたい。普段あまり時間が取れない方も、飛鳥IIのワンナイトクルーズで願いを叶えてみませんか。輝く街の明かりに見送られ始まる、飛鳥IIのクリスマスストーリーをお楽しみください。



12月出発
国内クルーズ

神戸発着

コース:BJ-MKAS-00207□(キャビンコード)

Xmas 神戸 週末ワンナイトクルーズ

2020年12月12日(土) ▶ 12月13日(日) 2日間 **Xmas DINNER**

月日	発着スケジュール	入港	出港	連末利用
12/12 土	神戸 ★ショー&ディナー		17:00	
13 日	神戸	10:00		

■食事:朝1回、夕1回

旅行代金(2名1室利用時 お一人様) (単位:円)

K:ステート	F:ステート	E:バルコニー	D:バルコニー D3:ディートリプル
62,000	74,000	83,000	85,500
C:スイート	A:アスカスイート (和洋室を含む)	S:ロイヤルスイート	
128,500	164,000	287,000	

全コース共通:

キャビン	K	F	E	D	C	A	S
キャビンコード	1	2	3	4	5	6	7

名古屋発着

コース:BJ-MKAS-00209□(キャビンコード)

Xmas 名古屋ワンナイトクルーズ

2020年12月14日(月) ▶ 12月15日(火) 2日間 **Xmas DINNER**

月日	発着スケジュール	入港	出港	スイート トリプル
12/14 月	名古屋 ★ショー&ディナー		17:00	
15 火	名古屋	10:00		

■食事:朝1回、夕1回

旅行代金(2名1室利用時 お一人様) (単位:円)

K:ステート	F:ステート	E:バルコニー	D:バルコニー D3:ディートリプル
56,000	67,000	75,500	77,000
C:スイート	A:アスカスイート (和洋室を含む)	S:ロイヤルスイート	
116,000	148,500	259,500	

神戸発・名古屋着

コース:BJ-MKAS-00208□(キャビンコード)

Xmas 神戸・名古屋ワンナイトクルーズ

2020年12月13日(日) ▶ 12月14日(月) 2日間 **Xmas DINNER**

月日	発着スケジュール	入港	出港	スイート トリプル
12/13 日	神戸 ★ショー&ディナー		17:00	
14 月	名古屋	10:00		

■食事:朝1回、夕1回

旅行代金(2名1室利用時 お一人様) (単位:円)

K:ステート	F:ステート	E:バルコニー	D:バルコニー D3:ディートリプル
50,500	60,500	71,500	73,000
C:スイート	A:アスカスイート (和洋室を含む)	S:ロイヤルスイート	
110,000	140,500	246,000	



スイート
トリプル

2名様分の旅行代金+Kステートの25%相当額でスイートルームが3名様でご利用可能です。
※客室Sはエキストラベッドにより、客室A・Cは備え付けのソファベッドにより3名様でご利用いただけます(一部客室を除く)。



Dinner

Show

Decoration

飛鳥II総料理長が贈るクリスマスディナー
食材や彩りを吟味し、遊び心をプラスしたスペシャルディナーはその年だけのオリジナルメニュー。前菜からデザートまで、一皿一皿に思いを込めてご提供いたします。

思い出に残るクリスマスショー
世界のクリスマスの名曲と共に繰り広げられるプロダクションショー。衣装や照明にもこだわりをみせる華やかなステージで、感動のひとときをお約束します。

華やかな装いに、心ときめく
ドレスアップしたお客様をさらに引き立てる飛鳥IIのクリスマスデコレーション。2020年はLEDディスプレイ「アスカビジョン」での演出も加わり、新たな感動をお届けします。

横浜発着

コース:BJ-MKAS-00203□(キャビンコード)

Xmas 横浜 週末ワンナイトクルーズ A

2020年12月5日(土) ▶ 12月6日(日) 2日間 **Xmas DINNER**

月日	発着スケジュール	入港	出港	週末利用
12/5 土	横浜 ★ショー&ディナー		17:00	連末利用
6 日	横浜	9:30		

■食事:朝1回、夕1回

旅行代金(2名1室利用時 お一人様) (単位:円)

K:ステート	F:ステート	E:バルコニー	D:バルコニー D3:ディートリプル
62,000	74,000	83,000	85,500
C:スイート	A:アスカスイート (和洋室を含む)	S:ロイヤルスイート	
128,500	164,000	287,000	

コース:BJ-MKAS-00215□(キャビンコード)

クリスマスイブ 横浜ワンナイトクルーズ

2020年12月24日(木) ▶ 12月25日(金) 2日間 **Xmas DINNER**

月日	発着スケジュール	入港	出港	Xmas 本番
12/24 木	横浜 ★ショー&ディナー		17:00	Xmas 本番
25 金	横浜	9:30		

■食事:朝1回、夕1回

旅行代金(2名1室利用時 お一人様) (単位:円)

K:ステート	F:ステート	E:バルコニー	D:バルコニー D3:ディートリプル
56,000	67,000	75,500	77,000
C:スイート	A:アスカスイート (和洋室を含む)	S:ロイヤルスイート	
116,000	148,500	259,500	

共通のご案内

※乗船受付時間は出港時刻の約1時間半前が目安となります。詳細は日程表をご確認ください。※客室をお一人様でご利用の場合には、客室Kは150%、客室F,E,Dは130%、客室C,Aは160%、客室Sは200%の割増代金となります。お一人様でご利用いただける客室には限りがございます。※写真は全てイメージです。 ※掲載の写真は過去のクリスマスデコレーションです。

全コース共通:

キャビン	K	F	E	D	C	A	S
キャビンコード	1	2	3	4	5	6	7

コース:BJ-MKAS-00214□(キャビンコード)

Xmas 横浜ワンナイトクルーズ B

2020年12月23日(水) ▶ 12月24日(木) 2日間 **Xmas DINNER**

月日	発着スケジュール	入港	出港
12/23 水	横浜 ★ショー&ディナー		17:00
24 木	横浜	9:30	

■食事:朝1回、夕1回

旅行代金(2名1室利用時 お一人様) (単位:円)

K:ステート	F:ステート	E:バルコニー	D:バルコニー D3:ディートリプル
56,000	67,000	75,500	77,000
C:スイート	A:アスカスイート (和洋室を含む)	S:ロイヤルスイート	
116,000	148,500	259,500	

コース:BJ-MKAS-00216□(キャビンコード)

Xmas 横浜 週末ワンナイトクルーズ C

2020年12月25日(金) ▶ 12月26日(土) 2日間 **Xmas DINNER**

月日	発着スケジュール	入港	出港	週末利用
12/25 金	横浜 ★ショー&ディナー		17:00	週末利用
26 土	横浜	9:30		

■食事:朝1回、夕1回

旅行代金(2名1室利用時 お一人様) (単位:円)

K:ステート	F:ステート	E:バルコニー	D:バルコニー D3:ディートリプル
62,000	74,000	83,000	85,500
C:スイート	A:アスカスイート (和洋室を含む)	S:ロイヤルスイート	
128,500	164,000	287,000	

★クリスマスショー&クリスマスディナー

12月出発

国内クルーズ

コース:BJ-MKAS-00204□(キャビンコード)
 キャビン K F E D C A S
 キャビンコード 1 2 3 4 5 6 7

横浜スペシャルクリスマス ON ASUKA II

横浜発 2020年12月6日(日) ▶ 12月8日(火) 3日間



SPECIAL GUEST
LE VELVETS

12
月
出
発

国内クルーズ

月日	発着スケジュール	入港	出港
12/6 日	横浜 ★クリスマスショー ★クリスマスディナー		17:00
7 月	クルージング ★スペシャルステージ	—	—
8 火	横浜	9:00	

■食事:朝2回、昼1回、夕2回
 ※天候その他の事情により航路が変更となる場合がございます。

横浜

船内はクリスマス一色 おしゃれもより華やかに

飛鳥IIの船内はクリスマスの装飾にあふれ、楽しく幸せな季節を盛り上げます。夜は思いぎりおしゃれをして、クリスマス限定のディナーやショーへお出かけください。



ASUKA SPECIAL

12/7
夜

実力派ヴォーカルグループがロマンチックに熱く歌い上げる
 ルヴェルヴェッツ スペシャルステージ

客室Sロイヤルスイート・Aアスカスイート
 指定鑑賞エリアをご用意 詳しくはP.36へ

※アルバトロソサエティ プラチナメンバー(飛鳥クルーズ累計1,000泊以上の方)のお客様にも指定鑑賞エリアをご用意いたします。客室C~Kのお客様は自由席でお楽しみいただけます。



profile

全員が音楽大学を卒業し、テノールとバリトンで構成された4人組ヴォーカルグループ。クラシックはもちろんロックやポップス、ジャズ、日本の民謡に至るまで、さまざまなジャンルの歌を自在に表現。全国公演を成功させる一方で、海外でのコンサート、メンバー各々のミュージカル出演など活動は多岐にわたる。



※写真は全てイメージです。イベント内容は変更、中止となる場合がございます。

旅行代金 (2名1室利用時 お一人様)

(単位:円)

客室タイプ	K:ステート	F:ステート	E:バルコニー	D:バルコニー D3:ディートリブル	C:スイート	A:アスカスイート (和洋室を含む)	S:ロイヤルスイート
旅行代金	123,500	147,500	158,000	162,000	256,500	343,500	601,000

※客室をお一人様でご利用の場合には、客室Kは150%、客室F,E,Dは130%、客室C,Aは160%、客室Sは200%の割増代金となります。お一人様でご利用いただける客室には限りがございます。

コース:BJ-MKAS-00205□(キャビンコード)							
キャビン	K	F	E	D	C	A	S
キャビンコード	1	2	3	4	5	6	7

Xmas ハーバーライト横浜・神戸クルーズ



横浜発 2020年12月8日(火) ▶ 12月10日(木) 3日間



横浜から神戸へ
ロマンチックな
港町の物語を紡ぐ

横浜港の飛鳥II イメージ

月日	発着スケジュール	入港	出港
12/8 火	横浜		17:00
9 水	クルージング ★クリスマスショー ★クリスマスディナー	—	—
10 木	神戸	9:00	

■食事:朝2回、昼1回、夕2回
※天候その他の事情により航路が変更となる場合がございます。



船上で共に時を過ごす。大切な人とのクリスマスクルーズ
「クルーズは初めて」という方にもクリスマスに華やぐ船内を満喫いただけるクルーズです。

クリスマスムードを盛り上げるゴスペルコーラス COCORO*CO ラウンジライブ

『こころと心が通じ合うステージ』をモットーに愛と平和のメッセージを込めてお送りするハートフルなステージ。

profile
ゴスペルグループの第一人者。過去に訪問した学校は500校を超える。ゴスペルを軸に、ポップス・ワールドミュージック・唱歌まで幅広いレパートリーと観客を巻き込む、パワフルかつユーモア溢れるコンサートは各校で称賛されている。飛鳥II世界一周クルーズ乗船は5回を数える。



Xmas CRUISE LIFE 楽しみ方いろいろのクルーズライブ(定員制イベント・一例)

ゴスペルをうたおうワークショップ	クリスマス手芸教室(有料)	大人を愉しむワインセミナー
<p>COCORO*COによるゴスペルコーラスワークショップ。一緒に歌いましょう!</p>	<p>クリスマスの飾りや小物を手作り。航海日のおすすめ教室です。</p>	<p>ソムリエが解説。クリスマスに味わいたいワインが見つかります。</p>
※過ごし方の一例です。写真は全てイメージです。イベント内容は変更、中止となる場合がございます。		

乗下船地の観光を自由に
2日目はクルーズライブを心ゆくまで

東日本、西日本どちらにお住まいの方にもご参加いただきやすい“移動型クルーズ”です。街中がクリスマスのまばゆい輝きに包まれる横浜と神戸。ロマンチックな港町を結ぶ飛鳥IIも、聖なる季節のときめきに満ちています。

旅行代金 (2名1室利用時 お一人様)

客室タイプ	K:ステート	F:ステート	E:パルコニー	D:パルコニー D3:ディートリアル	C:スイート	A:アスカスイート (和洋室を含む)	S:ロイヤルスイート
旅行代金	112,000	134,000	150,500	154,000	232,000	296,500	519,000

※客室をお一人様ご利用の場合には、客室Kは150%、客室F,E,Dは130%、客室C,Aは160%、客室Sは200%の割増代金となります。お一人様ご利用いただける客室には限りがございます。

12
月
出
発

国内クルーズ

コース:BJ-MKAS-00206□(キャビンコード)

キャビン	K	F	E	D	C	A	S
キャビンコード	1	2	3	4	5	6	7

神戸スペシャルクリスマス ON ASUKA II

神戸発 2020年12月10日(木) ▶ 12月12日(土) 3日間



12
月
出
発

国内クルーズ

月日	発着スケジュール	入港	出港
12/10 木	神戸 ★クリスマスショー ★クリスマスディナー		17:00
11 金	クルージング ★スペシャルステージ	—	—
12 土	神戸	9:00	

■食事:朝2回、昼1回、夕2回
※天候その他の事情により航路が変更となる場合がございます。



大人を魅了する おしゃれな港町・神戸から 心あたたまるクリスマスの旅

上品なおしゃれが似合う神戸が発着地のクルーズです。飛鳥II船内ではスペシャルステージのほか、クリスマスショーや総料理長によるクリスマスディナーなど、この時季ならではのときめく演出が盛りだくさんです。



ASUKA SPECIAL

12/11
夜

ふたつの音色が心地よく響くハートフルパフォーマンス
岩崎宏美 with 国府弘子



客室Sロイヤルスイート・Aアスカスイート
指定鑑賞エリアをご用意 詳しくはP.36へ

※アルバトロソサエティ プラチナメンバー(飛鳥クルーズ累計1,000泊以上の方)のお客様にも指定鑑賞エリアをご用意いたします。客室C~Kのお客様は自由席でお楽しみいただけます。

岩崎宏美
profile

1975年「二重唱(デュエット)」でデビュー。2作目の「ロマンズ」で数々の新人賞を受賞。「思秋期」「聖母たちのララバイ」など数々のヒット曲を生み出す。ミュージカルや海外アーティストとの共演、声優など幅広い活動を続ける。2020年4月デビュー45周年。

国府弘子
profile

ピアニスト・作曲家・編曲家。国立音楽大学ピアノ科を卒業後、単身渡米。帰国後1987年デビュー。自己のトリオやソロコンサート、またオーケストラとの競演まで幅広い活動で人気の「ピアノ界のスーパーレディ」。2019年川崎市文化賞を受賞。

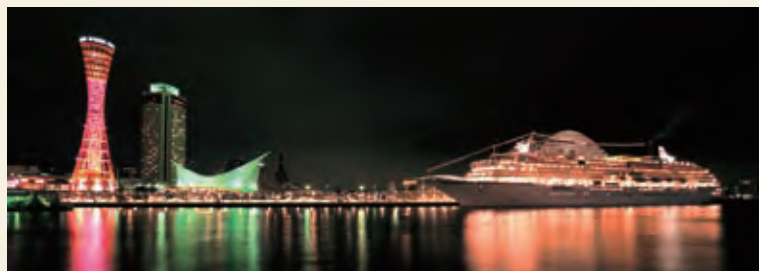

※写真は全てイメージです。イベント内容は変更、中止となる場合がございます。

旅行代金 (2名1室利用時 お一人様)

(単位:円)

客室タイプ	K:ステート	F:ステート	E:バルコニー	D:バルコニー D3:ディートリプル	C:スイート	A:アスカスイート (和洋室を含む)	S:ロイヤルスイート
旅行代金	123,500	147,500	158,000	162,000	256,500	343,500	601,000

※客室をお一人様でご利用の場合には、客室Kは150%、客室F,E,Dは130%、客室C,Aは160%、客室Sは200%の割増代金となります。お一人様でご利用いただける客室には限りがございます。

コース:BJ-MKAS-00210□(キャビンコード)							
キャビン	K	F	E	D	C	A	S
キャビンコード	1	2	3	4	5	6	7

名古屋発着 高知クリスマスクルーズ

スイート
トリプル

名古屋発 2020年12月15日(火) ▶ 12月17日(木) 3日間



観光も！洋上も！
クリスマスも！
多彩な楽しみが満載

月日	発着スケジュール	入港	出港
12/15 火	名古屋		17:00
16 水	高知 ★クリスマスショー ★クリスマスディナー	10:00	16:30
17 木	名古屋	10:00	

■食事:朝2回、昼1回、夕2回
■観光:寄港地観光ツアーは別料金・定員制です。
※天候その他の事情により航路が変更となる場合がございます。

名古屋

高知

2名様分の旅行代金+28,000円でスイートルームが3名様でご利用可能。
※客室Sはエキストラベッドにより、客室A・Cは備え付けのソファベッドにより3名様でご利用いただけます(一部客室を除く)。

“移動”時間もクリスマス満喫！
クルーズなら名古屋から高知までの移動時間も楽しみのひとつに。移りゆく景色を眺めたり、クリスマス一色の船内で華やかなショーやディナーを楽しんだり。朝や夜の時間の余裕もたっぷり、くつろぎながらお過ごしいただけます。



ASUKA SPECIAL

クリスマスシーズン寄港地観光！
Xmas + クルーズ + 高知観光が楽しめる、充実クルーズ



観光 坂本龍馬記念館と桂浜 ほか シャトルバス(予定) 高知城付近 ※高知城では利用料が別途必要となります。

12/16 昼 坂本龍馬に思いを馳せ 歴史散策を ■高知

日本百名城に数えられる高知城は天守や本丸が現存しています。五色の砂浜・桂浜、坂本龍馬ゆかりの地、よさこい節で唄われるはりまや橋など歴史散策を。市内は日本最古の路面電車が行き交います。

12/16 夜 デイナーもショーも Xmas 特別バージョン

ディナーはクリスマス期間限定の特別メニュー。厳選された食材と、見た目も華やかな一皿一皿が特別な夜を演出します。そして、飛鳥IIならではのプロダクションショーもクリスマスバージョン。華やかなステージをご堪能ください。



※写真は全てイメージです。イベント内容は変更、中止となる場合がございます。

旅行代金 (2名1室利用時 お一人様)

客室タイプ	K:ステート	F:ステート	E:パルコニー	D:パルコニー D3:ディートリプル	C:スイート	A:アスカスイート (和洋室を含む)	S:ロイヤルスイート
旅行代金	112,000	134,000	150,500	154,000	232,000	296,500	519,000

※客室をお一人様でご利用の場合には、客室Kは150%、客室F,E,Dは130%、客室C,Aは160%、客室Sは200%の割増代金となります。お一人様でご利用いただける客室には限りがございます。

12 月 出 発
国内クルーズ

コース:BJ-MKAS-00211□(キャビンコード)							
キャビン	K	F	E	D	C	A	S
キャビンコード	1	2	3	4	5	6	7

名古屋発 Xmas グループサウンズクルーズ

シニア
10%

名古屋発 2020年12月17日(木) ▶ 12月19日(土) 3日間



12
月
出
発

国内クルーズ

月日	発着スケジュール	入港	出港
12/17 木	名古屋 ★クリスマスショー ★クリスマスディナー		17:00
18 金	クルージング ★スペシャルステージ	—	—
19 土	横浜	9:00	

■食事:朝2回、昼1回、夕2回
※天候その他の事情により航路が変更となる場合がございます。

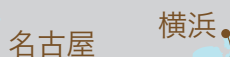

数々の名曲に青春が甦り 時を超えて栄光の60年代へ

ビートルズ旋風が巻き起こり、若者文化が開花した1960年代。エレキ・サウンドで日本中に爆発的なブームを巻き起こしたグループサウンズ(GS)。数々のバンドから、GS最盛期を担った4組を「THE G.S.」として迎え、当時のライブを再現します。

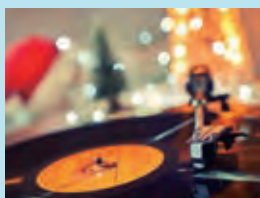

シニア
10%

60歳以上のお客様は旅行代金が**10%割引**になります。
※下船日に満60歳以上のご本人様が対象です。
(1960年12月19日までに生まれの方)

ASUKA SPECIAL

12/18
夜

夢中になって追いかけた、あの時のあの曲
“栄光”の代名詞 THE G.S. スペシャルステージ

客室Sロイヤルスイート・Aアスカスイート
指定鑑賞エリアをご用意 詳しくはP.36へ



乗船メンバー(予定)
profile

三原綱木 / BLUE COMETS
1966年に発売した「青い瞳」で人気となりGS時代の火付け役となる。「ブルー・シャドウ」で日本レコード大賞受賞、NHK紅白歌合戦に初出場。

鳥塚しげき・植田芳暁・島英二 / THE WILD ONES

1966年結成。「想い出の渚」でデビュー。12弦ギターサウンドと爽やかなコーラスが人気となる。「愛するアナタ」「青空のある限り」などが代表曲。

今井久 / PURPLE SHADOWS

1968年3月「小さなスナック」でレコードデビュー。従来のグループサウンズとは異なるフォーク調のサウンドが大ヒットし、人気グループとなる。

ミッキー吉野 / THE GOLDEN CUPS
横浜で結成。抜群のビートとテクニックでハマっ子の間で人気を集め、知名度が飛躍的にまして行った。「長い髪の少女」「愛する君に」などが代表曲。



THE G.S. 展示コーナー イメージ

※写真は全てイメージです。イベント内容は変更、中止となる場合がございます。

旅行代金 (2名1室利用時 お一人様)

(単位:円)

客室タイプ	K:ステート	F:ステート	E:バルコニー	D:バルコニー D3:ディートリプル	C:スイート	A:アスカスイート (和洋室を含む)	S:ロイヤルスイート
旅行代金	123,500	147,500	174,000	178,500	268,500	343,500	601,000

※客室をお一人様でご利用の場合には、客室Kは150%、客室F,E,Dは130%、客室C,Aは160%、客室Sは200%の割増代金となります。お一人様でご利用いただける客室には限りがございます。

コース:BJ-MKAS-00212□(キャビンコード)

キャビン	K	F	E	D	C	A	S
キャビンコード	1	2	3	4	5	6	7

横浜ウィークエンドクリスマスクルーズ

横浜発 2020年12月19日(土) ▶ 12月21日(月) 3日間

週末利用



SPECIAL GUEST
NAOKO TERAI

© 萩庭桂太

12
月
出
発

国内クルーズ

月日	発着スケジュール	入港	出港
12/19 土	横浜 ★クリスマスショー ★クリスマスディナー		17:00
20 日	クルージング ★スペシャルステージ	—	—
21 月	横浜	9:00	

■ 食事: 朝2回、昼1回、夕2回
※天候その他の事情により航路が変更となる場合がございます。

横浜

ASUKA SPECIAL

12/20
夜

アレンジを利かせ、ジャズの可能性を広げる
寺井尚子 スペシャルステージ



客室Sロイヤルスイート・Aアスカスイート
指定鑑賞エリアをご用意 詳しくはP.36へ

profile

1988年ジャズ・ヴァイオリニストとしてプロデビュー。ハービー・ハンコックといった世界的アーティストと国内外のステージで数多く共演を重ね、いずれも好評を博している。寺井尚子の真骨頂たる繊細な表現力と情熱的な演奏で世界を舞台上に活躍している。

※アルパトロソサエティ プラチナメンバー(飛鳥クルーズ累計1,000泊以上の方)のお客様にも指定鑑賞エリアをご用意いたします。客室C~Kのお客様は自由席でお楽しみいただけます。



クリスマス目の週末 きらびやかな別世界へ

クリスマスディナーや季節限定のプロダクションショー、心華やぐ船内の飾り付け。クリスマスは「クルーズが旅の目的地」という言葉がより一層感じられる季節です。2日目は、ジャズの音色に魅せられ過ごす特別な夜が待っています。



© 北田理純 / Universal Music



※写真は全てイメージです。イベント内容は変更、中止となる場合がございます。

旅行代金 (2名1室利用時 お一人様)

(単位:円)

客室タイプ	K:ステート	F:ステート	E:パルコニー	D:パルコニー D3:ディートリプル	C:スイート	A:アスカスイート (和洋室を含む)	S:ロイヤルスイート
旅行代金	123,500	147,500	158,000	162,000	256,500	343,500	601,000

※客室をお一人様ご利用の場合には、客室Kは150%、客室F,E,Dは130%、客室C,Aは160%、客室Sは200%の割増代金となります。お一人様ご利用いただける客室には限りがございます。

コース:BJ-MKAS-00213□(キャビンコード)
 キャビン K F E D C A S
 キャビンコード 1 2 3 4 5 6 7

横浜ゆったりクリスマスクルーズ

横浜発 2020年12月21日(月) ▶ 12月23日(水) 3日間

Xmas
DINNER



©三原久明

12
月
出
発

国内クルーズ

月日	発着スケジュール	入港	出港
12/21 月	横浜		17:00
22 火	クルージング ★クリスマスショー ★クリスマスディナー	—	—
23 水	横浜	9:00	

■食事:朝2回、昼1回、夕2回
 ※天候その他の事情により航路が変更となる場合がございます。

横浜

身も心も軽やかに 女性にうれしい多彩な船上の楽しみ

美食メニューや可憐なスイーツ、おしゃれやリラクゼーションなど、心身共にゆっくりお過ごしください。心地よい船上時間が流れる飛鳥IIは、気の合うご友人同士の旅にもおすすめです。



ASUKA SPECIAL



©垂見健吾

クロワッサン × 飛鳥II コラボレーション企画

角田光代 トークショー 予定講演テーマ「旅の記憶」

インターネットや携帯電話の普及で、旅のかたちはずいぶん変わってきました。それでも、旅することでしか得られないものは、変わらないのではないかと思います。クルーズでの旅は、私ははじめてです。この年齢になってはじめての経験ができるのはとてもうれしいです。
 —角田光代

profile
 1967年生。1990年「幸福な遊戯」でデビュー。2005年「対岸の彼女」で直木賞受賞。2020年2月、「源氏物語」下巻の発売で、現代語訳を完了。旅のエッセイに「いきたくないのに出かけていく」(スイッチパブリッシング)など。



雑誌「クロワッサン」最新号をプレゼント! (ご乗船後、客室にお一人様1冊ご用意します)

クリスマス直前 おしゃれに心躍る洋上時間

日中の優雅なクルーズライフはもちろん、ナイトタイムは気持ちも盛り上がり忘れられないひとときに、飛鳥II総料理長の創意に富んだクリスマスディナーや、華やかな衣装や音楽で繰り広げられるクリスマスショーをご満喫ください。



※写真は全てイメージです。イベント内容は変更、中止となる場合がございます。

旅行代金 (2名1室利用時 お一人様)

(単位:円)

客室タイプ	K:ステート	F:ステート	E:バルコニー	D:バルコニー D3:ディートリプル	C:スイート	A:アスカスイート (和洋室を含む)	S:ロイヤルスイート
旅行代金	112,000	134,000	150,500	154,000	232,000	296,500	519,000

※客室をお一人様でご利用の場合には、客室Kは150%、客室F,E,Dは130%、客室C,Aは160%、客室Sは200%の割増代金となります。お一人様でご利用いただける客室には限りがございます。

コース: CE-MKAS-40055 (キャビンコード)							
キャビン	K	F	E	D	C	A	S
キャビンコード	1	2	3	4	5	6	7

ニューイヤー グアム・サイパンクルーズ

子供代金
ファミリー5%
ベビーキッズ

詳細はP.7へ

横浜発 2020年12月26日(土) ▶ 2021年1月4日(月) 10日間

連休利用

30th DINNER



月日	発着スケジュール	入港	出港
12/26 土	横浜		20:00☆
27-29 日-火	クルージング 12/27	—	—
30 水	グアム 観光	8:00	22:30
31 木	サイパン 観光	8:30	17:00
1/1-3 金-日	クルージング 1/3	—	—
4 月	横浜		14:00☆

■食事: 朝9回、昼9回、夕9回 観光: 寄港地観光ツアーは別料金・定員制です。
※グアム、サイパンでは出入国審査にお時間を要します。☆12月26日横浜での乗船受付開始は16:00頃を予定しています。★1月4日横浜の下船開始は16:00以降を予定しています。下船後にターミナル内での入国・税関審査にはお時間を要しますので、帰路(航空機・鉄道等)の手配をされるお客様はお時間に十分な余裕をお持ちください。
※天候その他の事情により航路が変更となる場合がございます。

■旅券・査証について(裏表紙 旅行条件内の案内もご覧ください)
有効期限が2021年7月4日以降の旅券(パスポート)が必要です。ESTA(米国電子渡航認証システム)への登録、もしくは査証(ビザ)が必要です。査証は米国査証免除プログラムの非適格条項に該当する場合と、機械読み取り旅券でない場合に必要です。

☑ フォーマルナイト ※ドレスコードは変更となる場合がございます。 ※詳しくは日程表をご覧ください。

年末、あったか海外リゾートへ

日本でも人気の高いリゾートアイランド。ビーチアクティビティやショッピングなど年末を思いのままにお過ごしください。



観光 (グアム) サマリタツアー、(サイパン) マニャガハ島ビーチプラン ほか
シャトルバス(予定) グアム中心地(タモン地区)、サイパン中心地(ガラパン地区)

ASUKA SPECIAL

新春の慶びを、オペラで朗々と歌い上げる ニューイヤーオペラコンサート

年末年始にふさわしいアリアの数々で1年の節目を飾る楽しく豪華なプログラムをご用意しています。実力派オペラ歌手が登場いたします。ご期待ください。



多田聡子

profile
歌い手の魅力を引き出す力は格別。YOSHIKIにピアノ指導をするなどユニークな経歴で活躍中。

日本伝統芸能 十八番座 スペシャルステージ

見て、聞いて、体感する感動を届ける邦楽集団。年末年始のクルーズに相応しい、飛鳥IIならではの華やかな舞台をお楽しみください。



12/31 夜 年越しを盛大に祝う カウントダウンパーティー

洋上でゆったり一年間を振り返りながら過ごしたら、いよいよ大晦日。年越しそばで健康長寿を願い、カウントダウンパーティーへ!



1/1 朝・昼 デッキで初日の出 飛鳥II特製おせち料理も

初日の出を船上から拝み、福々しい一年が始まります。おせち料理を囲みながら、のんびりとした元日を。



※写真は全てイメージです。イベント内容は変更、中止となる場合や、初日の出は天候によりご覧いただけない場合がございます。

旅行代金 (2名1室利用時 お一人様) () は子供代金(2歳以上12歳以下(小学生まで))

(単位:円)

客室タイプ	K:ステート	F:ステート	E:バルコニー	D:バルコニー D3:ディートリアル	C:スイート	A:アスカスイート (和洋室を含む)	S:ロイヤルスイート
旅行代金	605,000 (514,000)	724,000 (615,000)	818,000 (695,000)	838,500 (713,000)	1,263,000 (1,074,000)	1,615,000 (1,373,000)	2,948,500 (2,506,000)

※客室をお一人様でご利用の場合には、客室Kは150%、客室F,E,Dは130%、客室C,Aは160%、客室Sは200%の割増代金となります。お一人様でご利用いただける客室には限りがございます。

海外旅行保険ご加入のすすめ 万が一の病気や怪我に備え、海外旅行保険への加入をおすすめします。現地医療機関等での治療が必要となり緊急下船となった場合の搬送や治療費は特に高額になる場合が多く、病院や通訳の手配など保険会社が代行してくれるサービスもあり安心です。詳しくは旅行会社・販売店へお問い合わせください。

12 月 出 発

海外クルーズ

コース:BJ-MKAS-00217□(キャビンコード)							
キャビン	K	F	E	D	C	A	S
キャビンコード	1	2	3	4	5	6	7

初春 四日市ウィークエンドクルーズ

エイジ
50's

横浜発

2021年1月23日(土) ▶ 1月25日(月) 3日間

週末利用



新しい年の旅路は
伊勢神宮や熱田神宮へ
三重の美味探訪も

伊勢神宮内宮正宮 観光

写真提供:神宮司庁

2021
1
月
出
発

国内クルーズ

月日	発着スケジュール	入港	出港
1/23 土	横浜		17:00
24 日	四日市 観光	8:00	17:00
25 月	横浜	9:00	

■食事:朝2回、昼1回、夕2回
■観光:寄港地観光ツアーは別料金・定員制です。
※天候その他の事情により航路が変更となる場合がございます。



飛鳥連獅子 新春特別公演
雅屋 (みやびや)

本格的な伝統芸能の美と技をさらにダイナミックに傾(かぶ)く雅屋の華やかな舞台が初春の賑わいを一層盛り上げます。新しい形の日本の美をどうぞご堪能ください。



1/24
昼

“お伊勢さん”への初詣と
三重の名物グルメをめぐる
■四日市

全国からの参拝者でにぎわう伊勢神宮は、落ち着いて初詣するなら1月下旬がおすすめです。三種の神器のひとつ「草薙神剣」を祀る熱田神宮や、「日本の国宝5城」犬山城へも。三重ならではの美味もご堪能ください。

シャトルバス(予定) 近鉄四日市駅



熱田神宮 観光

寄港地観光ツアー(一例)

- 伊勢神宮内宮と名店「和田金」のすき焼き
伊勢神宮内宮へ参拝後、松阪牛すき焼きの老舗「和田金」で昼食をお召し上がりいただけます。
- 熱田神宮と桑名のはまぐり料理
「あつたさん」と呼ばれ古くから親しまれてきた熱田神宮へ。昼食は歴代将軍にも献上された絶品はまぐり料理です。
- 徳川美術館とノリタケの森
尾張徳川家に伝わる大名道具や美術品を所蔵する徳川美術館へご案内します。



写真提供:神宮司庁

伊勢神宮内宮宇治橋 観光



徳川美術館 観光

「魚重楼」はまぐり料理イメージ 観光

エイジ
50's

50代割引10%

50代のお客様は旅行代金が10%割引になります。

※対象:1961年1月24日~1971年1月25日生まれ ご本人様に限ります。

旅行代金 (2名1室利用時 お一人様)

(単位:円)

客室タイプ	K:ステート	F:ステート	E:バルコニー	D:バルコニー D3:ディートリプル	C:スイート	A:アスカスイート (和洋室を含む)	S:ロイヤルスイート
旅行代金	112,000	134,000	158,000	162,000	244,000	312,000	546,000

※客室をお一人様でご利用の場合には、客室Kは150%、客室F,E,Dは130%、客室C,Aは160%、客室Sは200%の割増代金となります。お一人様でご利用いただける客室には限りがございます。



2020 RENEWAL

優美で安らぎに満ちた飛鳥IIの新しい洋上空間

時代とともに船旅へのニーズも少しずつ変化します。
飛鳥IIは2020年春にリニューアルし、
より豊かで自由な洋上時間を紡ぐ客船に生まれ変わりました。

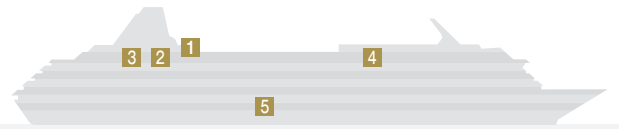

潮風を感じながら 開放感あふれるひとときを

グランドスパ 露天風呂 1

海と空を大パノラマで眺めながらの朝風呂は、爽快感もひとしおです。「グランドスパ」は従来の大浴場から屋外にも空間を拡張し、露天風呂を新設しました。

※露天風呂は停泊時及び航路上の都合や天候、運用上等の理由により営業時間が限られます。

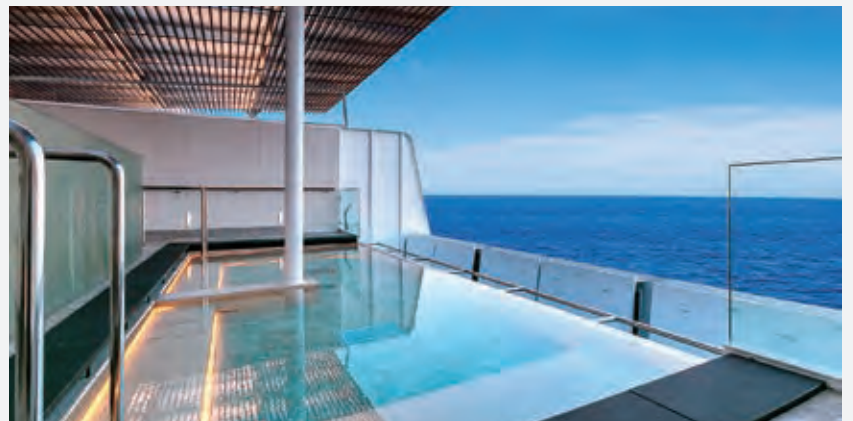

ふらりと立ち寄りたくなる ビュッフェレストラン

リドカフェ&リドガーデン 2

「リドガーデン」はアイランド型のビュッフェカウンターを取り入れ、さらにライブキッチンも登場。明るい色調のインテリアに変わり、陽光が差し込むとさらに温もりを感じられる空間です。気軽に過ごしいただけるよう、2人用テーブルも増設しました。



コーヒー片手に 読書やインターネットを

ブックラウンジ e-Square (イー・スクエア) 4



パームコートから続く憩いの場としてブックラウンジが登場しました。「イー・スクエア」は、コーヒーやハーブティーと共に、くつろぎながら読書とインターネットが楽しめます。気になっていた本を読んだり、次の寄港地の情報を調べたり、ご自由にご利用ください。

Wi-Fiエリア拡大とオンデマンドの開始

「e-Square (イー・スクエア)」をはじめとしたパブリックスペース (一部を除く) とすべての客室でWi-Fi利用が可能になります (一部別料金)。また、客室のテレビをリニューアルし、ビデオオンデマンドサービスを導入しました。

ディナーはお好きな時間に 特別なひとときを

ザ・ベール 3

SロイヤルスイートとAアスカスイートのお客様専用のプレミアダイニングです。営業時間内のお好きな時間帯にお越しいただけます。プライベート感あふれる海側の2人席と、開放感を重視したグループ席。美食を心ゆくまでご堪能ください。

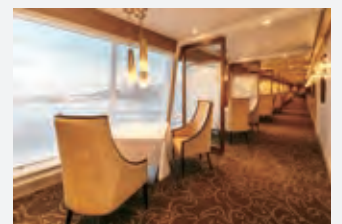

飛鳥IIの中心で 旅の風景を映し出す

アスカビジョン 5



ご乗船のお客様をお迎えする「アスカプラザ」に新たに登場した大型LEDディスプレイ。吹き抜けの空間に設置され、多くのお客様が目にする「アスカビジョン」は、四季折々の風景やクルーズのテーマに沿った映像演出で、旅をさらに盛り上げます。

国際基準を満たし、これからも世界で活躍

2020年、硫黄酸化物排出の規制が世界的に強化されます。飛鳥IIは改装で排ガス脱硫装置 (SOxスクラバー) を搭載。これからも世界基準の客船として活躍し続けます。

CRUISE LIFE

ここでしか叶えられない旅がある 飛鳥IIならではのクルーズライフ

初代飛鳥就航時から育んできたおもてなしの心。
それは、お客様皆様に心地良くお過ごしいただくこと。
アクティブに夜がふけるまで踊るもよし。時には何もしない時間に心をゆだねて。
「非日常」のとときめきと、暮らすようなくつろぎと。
飛鳥IIには特別な時間が流れています。

GOURMET テーブルに笑顔が広がる、飛鳥IIのバリエーション豊富なメニュー



飛鳥IIでは一日中、多彩なメニューをお楽しみいただけます。旬の食材や寄港地の特産を大切に、総料理長が心を込めてつくった一皿をどうぞ。ウェ이터による上質なサービスでご提供いたします。

●朝食・昼食

「フォーシーズン・ダイニングルーム」では和食中心のセットメニューを。新しくライブキッチンが加わった「リドカフェ&リドガーデン」では、ビュッフェスタイルのお食事をどうぞ。

●ティータイム・軽食

「パームコート」「ピスタラウンジ」「ザ・ビストロ」ではケーキや軽食とともに、ゆったりとしたひとときをお過ごしください。昼下がりには「リドグリル」の飛鳥II特製バーガーやアイスクリームもおすすめです。

●夕食

旬の食材を生かしたフランス料理を中心に、クルーズによっては和食もご用意。初代飛鳥から受け継いだ伝統の味に、新たな創造性を加えた、総料理長こだわりのディナーをお楽しみください。「海彦」では新鮮な海の幸をご堪能いただけます。※「海彦」でのお食事は有料です。

●夜食

うどんなどの麺類やフルーツなどをご用意しています。

ご夕食について

※フォーシーズン・ダイニングルームのご夕食は2回制です。1回目(17:30頃～)、2回目(19:45頃～)のご希望がある場合にはお申し込みの旅行会社・販売店へお申し出ください。ご希望多数の場合は、客室S・A・C・D・アルバトロソサエティ プラチナメンバー(飛鳥クルーズ累計1,000泊以上の方)の順でご希望を優先して承ります。夕食時間の回数は乗船券発券時に最終確定いたします。座席指定はございません。席数の都合上、ご希望にそえない場合もございますので、あらかじめご了承ください。

※客室S・Aのお客様は専用のプレミアダイニング「ザ・パール」にてお召し上がりいただけます。※クルーズを連続してのご乗船や同じ季節に2回以上ご乗船いただく場合、お食事のメニューが重複する場合がございます。※写真は全てイメージです。



飛鳥第10代総料理長 西口 雅浩



飛鳥第11代総料理長 瀧 淳一



フォーシーズン・ダイニングルーム



海彦



飛鳥II特製バーガー

客室Sロイヤルスイート・Aアスカスイートのお客様へ 「ザ・パール」の営業時間とショーご鑑賞の時間について

客室Sロイヤルスイート・Aアスカスイートのお客様は、「ザ・パール」でのディナー及びショーをお好きなタイミングでお楽しみいただけます。

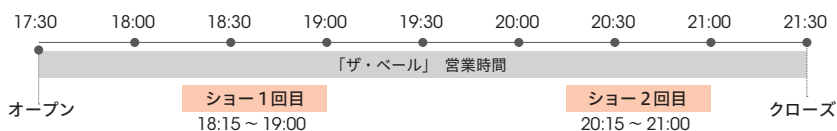

※「ザ・パール」の営業時間及びショーの時間は目安です。クルーズによって異なる場合がございます。
※ゆったりとお召し上がりいただくため、ディナータイムは約1時間半お取りすることをお勧めしています。
※「フォーシーズン・ダイニングルーム」でのディナーをご希望の場合は2回制となりますので、事前にご希望をお知らせください。

指定鑑賞エリア設定のスペシャルステージの日について

通常、夕食1回目のお客様には2回目のショーを、夕食2回目のお客様には1回目のショーをご案内しています。
指定鑑賞エリアの設定があるスペシャルステージの日においては、指定鑑賞エリア確保のため「ザ・パール」または「フォーシーズン・ダイニングルーム」のどちらをご利用の場合でも、目安として客室S・Aのお客様も事前に夕食のご希望時間をお伺いします。
夕食1回目(17:30頃～)、夕食2回目(19:45頃～)のご希望をお申し込みの旅行会社・販売店へお申し出ください。



ENTERTAINMENT

お客様の好奇心を満たしていく飛鳥IIのエンターテイメント



専属プロダクションキャストが繰り広げるナイトタイムのショーは、実力派のシンガー、ダンサーが集結。構成、演出、音響などを追究した圧巻の舞台です。スポーツアクティビティや趣味を広げる講座、寄港地にちなんだイベントなど、船上のエンターテイメントは、飛鳥IIのクルーズディレクターが中心となりお客様とともに盛り上げます。



カルチャー教室



クラブ 2100

RELAXATION

リラクゼーション空間で、心も体もリフレッシュ



大海原を眺望する展望大浴場「グランドスパ」は飛鳥IIが誇るリラックス空間。改装により登場した露天風呂も楽しみです。「アスカ アヴェダ サロン&スパ」では自然派トリートメントで夢心地に。船首の「ビスタラウンジ」から「イー・スクエア」までつながった11デッキ前方ラウンジエリアでのティータイムは、まさに船旅だから体感できる至福のひとつです。



グランドスパ

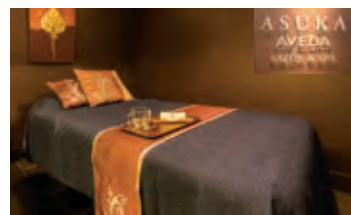

アスカアヴェダ サロン&スパ

ASUKA CLUB

入会費・年会費無料

アスカクラブのご案内

アスカクラブは、飛鳥を愛する皆様のふれあいの場として誕生した会員制クラブです。入会資格は乗船することで得られます。数々の特典をご用意し、皆様のご入会をお待ちしております。

※詳細は客室内にございます入会申込書をご覧ください。

写真はイメージです



特典 1 乗船舶数に応じたクルーズ優待割引券の発行

【ご利用上の注意事項(一部抜粋)】

※詳細は会員特典に記載しています。

※有効期限はクルーズ終了後から2年間です。再発行はいたしませんので大切に保管をお願いいたします。 ※各旅行会社でご利用いただけますのでお申し込みの際にお申し出ください。

※連続乗船または1か月に2回以上ご乗船される場合にはあらかじめ旅行会社へご相談ください。



特典 2 クラブ誌「ASUKA」やオリジナルカレンダーのお届け

※各種送付は一世帯につき1部、最終乗船日より3年間とさせていただきます。

※10月末までに終了するクルーズにてご入会いただいた方に翌年のカレンダーをお送りいたします。

特典 3 会員様特別割引が設定されたクルーズのご案内

CRUISE INFORMATION

より楽しく、より安心 乗船前に知っておきたいインフォメーション



船内での服装について

ドレスコードはクルーズの楽しみ方のひとつです。シーンに合わせた服装で気分も華やかにナイトタイムをお過ごしください。

■ **日中** 船内や寄港地での観光時は、カジュアルな服装でお過ごしいただけます。

■ **夕方(17時頃)以降** カジュアル、インフォーマル、フォーマルの3つのドレスコードに分かれます。その日のドレスコードは、日程表と船内新聞『アスカデイリー』にてご案内します。



日中イメージ



インフォーマルイメージ

※カジュアルの日でも夕方以降は客室外でのTシャツ、短パン、作業衣、ジャージ等のご遠慮ください。
※クルーズにより上記以外のドレスコードをご案内する場合があります。

安全への対処

天候によっては航路及びスケジュールが変更となる場合がございます。飛鳥IIではお客様の安全のために避難経路・救命胴衣の着用方法等をご説明している「飛鳥II避難安全ビデオ」を放映しています。また、お客様の避難訓練も実施いたします。

※避難訓練は、フナイトクルーズなど、クルーズの日程によっては実施しない場合がございます。

乗り物酔いや体の具合が悪くなった場合

飛鳥IIは横揺れ減揺装置(フィン・スタビライザー)などにより揺れが抑えられるように設計されておりますが、天候によっては揺れを感じることもございます。乗り物酔いに備えてご自身の体質に合った酔い止めをご用意ください。船内で酔い止め薬を処方する場合は、船医による診察が必要です(有料)。緊急の場合はレセプションにご連絡ください。

※診療室では社会保険や国民健康保険の保険診療は受診できません。
※おかけのルームサービス(無料)もございましたのでお気軽にお申し付けください。

船内での感染症への取り組みについて

ご乗船前に「感染症に関する質問票」をお送りします。内容をご確認いただき、ご記入されたものを乗船受付時にご提出ください。ご乗船前に体調が優れない場合は、病院を受診され完治してからご乗船ください。なお、飛鳥IIの感染症への取り組みについては飛鳥クルーズホームページに掲載しております。

www.asukacruise.co.jp/infection



陸上との通信・連絡について

■ **電話** 客室に備え付けの電話から直接ダイヤル通話ができます。6デッキには公衆電話もございます(別料金)。

■ **ファックス** 5デッキレセプションにて承ります(別料金)。

■ **携帯電話** 沿岸航行中、通話可能な海域もございます。オープンデッキ及びご自身の客室にてご使用ください。

■ **Wi-Fiサービス** 船内施設(一部除く)に加え全客室でWi-Fiサービスをご利用いただけます(客室タイプにより1日に無料でご使用いただける接続可能回数が異なります)。

■ **Eメール** 11デッキ「イー・スクエア」の専用パソコンで乗船中にのみ有効なアドレスを使用した「飛鳥IIメールサービス」をご利用いただけます(別料金)。

www.asukacruise.co.jp/reserve_boarding/internet_mail-service/

Wi-FiサービスやEメールサービスの詳細はこちら



夕方(17時頃)以降のドレスコードの目安



カジュアル

[男性] 入り付きのシャツ、スラックスなど
[女性] ブラウス、スカートなど



インフォーマル

[男性] スーツ、ジャケットなどの上着。ネクタイ(アスコットタイ、ループタイなどを含む)については着用をおすすめします。
[女性] ワンピース、ツーピースなど



フォーマル

[男性] タキシード、ダークスーツなど
[女性] イブニングドレス、クテルドレス、ドレッシーなスーツ、着物なら訪問着など

【フォーマル対象クルーズ】

- 2021年オセアニアグランドクルーズ
- アニバーサリーオープニングクルーズ
- ニューイヤー・グアム・サイパンクルーズ
- 2021年世界一周クルーズ
- 奄美・琉球・台湾クルーズ

船内で有料となるもの

船内での基本的なお食事や軽食、お部屋にあるお飲物は旅行代金に含まれています。ルームサービスやクリーニング、マッサージ、通信費などお客様が個人的にご利用になるもののほか、アルコール飲料、「海彦」でのお食事などが有料(別料金)となります。なお、飛鳥IIではチップはいただきません。



船内での支払いについて

船内での支払いはサインでお済ませいただけます。下船当日にお届けする明細書をご確認のうえ、レセプションにて、現金またはクレジットカードでご精算ください。下船前日までにレセプションでクレジットカードの登録(サイン)をされると当日の精算の手間が省け便利です。



その他ご案内

● モンテカルロ(カジノコーナー/別料金)…飛鳥IIは日本船籍につき、チップ及びコインを現金や景品に交換することはできません。

● 年少者のお客様へ…船内各施設のご利用に際して、午後10時以降18歳未満の方は保護者と一緒にご利用ください。なお次の施設・時間帯は保護者同伴であってもご利用できません。

- ・ マリナズクラブ…大人の雰囲気をするために、バー営業時間中13歳未満の方は入場をご遠慮ください。
 - ・ モンテカルロ(カジノコーナー)…18歳未満の方はゲームに参加できません。
 - ・ フィットネスセンター…安全のため16歳未満の方は入場をご遠慮ください。
 - ・ スモッキングラウンジ…20歳未満の方は入場できません。
- 客室内はバルコニーを含め全面禁煙です。詳しくはP.42をご覧ください。

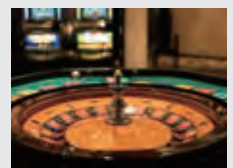

飛鳥IIで大切な日を特別な思い出に

お誕生日・結婚記念日・ハネムーンのお客様へ

飛鳥IIでは、お誕生日・結婚記念日(ご結婚2年目以降)をご乗船中に迎えられるお客様、2泊3日以上クルーズをハネムーン(ご結婚1年以内)として過ごされるお客様を船上でお祝いいたします。ご乗船前にお申し込みの旅行会社へお知らせください。

※船上イベントの関係で記念日当日にお祝いできない場合がございます。また、下船日が記念日にあたる場合は前日などにお祝いいたします。



デザートプレート イメージ



思い出に残る船上ウェディングを(別料金)

飛鳥IIでは船上ウェディングも承ります。挙式会場となるのは天窓から陽光がふりそそぎ、海と空に囲まれたパームコート。ご乗船のお客様や本船スタッフが見守る人前結婚式です。思い出に残る式を演出いたします。

※船上ウェディングが承れないクルーズもございます。ご希望の場合、別途お問い合わせください。

※各記念日の特典やサービス内容は予告なく変更となる場合がございます。

アニバーサリーを迎えるご夫婦へ

ダイヤモンド婚式・金婚式・銀婚式の結婚記念の年に2泊3日以上クルーズにご乗船されるお客様には、お写真(注1)とおアニバーサリーカクテルをプレゼントいたします。

(注1)フォトショップスタッフが撮影したお好きな写真をご夫婦に1枚プレゼントいたします。フォトショップ営業時間中に展示している写真の中から希望写真をお選びください。ご希望の写真がない場合は、飛鳥II船体写真(2Lサイズ)を差し上げます。

楽しみあふれる寄港地観光

寄港地観光ツアー(別料金・定員制) 観光

各寄港地では、種類豊富な観光ツアーをご用意しています。お食事などにこだわり、ワンランク上のサービスをご提供するプレミアムツアーをはじめ、世界遺産から話題の名所まで、さまざまな見どころへご案内します。

※寄港地観光ツアー(以下「ツアー」という)は船会社・郵船クルーズ(株)が企画・実施します。※当該クルーズをお申し込みの方に、ツアーのご案内等を出発の約1カ月前にお申し込みの旅行会社・販売店より送付します。※乗船港でのツアーには原則としてご参加いただけません。※ツアーの代金は、船上でお支払いください(一部除く)。※ツアーにご参加中の船上での諸サービス(食事・宿泊等)について、クルーズ代金の払い戻しはございません。※本パンフレットに記載のツアーは抜粋です。名称及び内容は予告なく変更・中止になる場合があります。※ツアーはお申し込み多数の場合は抽選となります。最少催行人員に満たない場合は中止とさせていただきます。※車いすをご使用のお客様及び歩行が困難なお客様は、旅行の安全かつ円滑な実施のためツアーへのご参加をお断りすることもございます。あらかじめお申し込みの旅行会社を通じ、郵船クルーズ(株)までお問い合わせください。

クルーズ特典(追加料金不要) クルーズ特典

寄港地での観光ツアーや催しが旅行代金に含まれている特典サービスです。※不参加もしくは万一、催行中止の場合でも他寄港地観光ツアーへの振替や相当額の補償はございません。

貸切タクシープラン(国内のみ/別料金)

地元の観光タクシードライバーの案内による観光をお楽しみいただけます。ご希望の観光プランをお持ちの方や足の悪い方などご自身のペースにて観光を楽しみたい方におすすめです。

※貸切タクシープランはお客様と船キャプテンとの直接契約となります。

シャトルバスサービス(追加料金不要)

港が市内中心地から離れている寄港地等では、港から市内中心地などへのシャトルバスを運行します。

※本パンフレット記載のシャトルバスの行き先は変更または中止となる場合がございます。※不催行の場合でも相当額の補償や他運送機関への振替はございません。



御在所ロープウェイ(四日市)



西表島・由布島(石垣)



アルベロベッロ(パリー)

寄港地歓迎イベント

寄港地によっては、ご乗船のお客様のために、地元の方々のご厚意による歓迎イベントやその土地ならではの土産物の販売等がございます。

※寄港地歓迎イベント等はクルーズや寄港地、天候によって実施されない場合がございます。

寄港地紹介

ご乗船中船内では寄港地紹介デスクを設置し、地元の情報をお知らせします。また、海外クルーズでは寄港地紹介(テレビ放映・説明会)を開催する場合もございます。寄港地でも専用デスクを設置し、観光情報等をご案内いたします。

※寄港地紹介や専用デスクはクルーズや寄港地によって実施しない場合がございます。

特別な配慮を必要とするお客様へ ~船会社指定の申請書/承諾書の提出が必要です~

特別な配慮・措置が必要となる可能性があるお客様は、お申し込み時に必ずお知らせください。なお、右記の項目に該当するお客様は船会社指定の申請書/承諾書の提出が必要となります。

※右記以外にも海外長期クルーズ(クルーズ期間31日以上)や医療機器を持ち込まれる場合、特別な配慮・措置の必要性によっては、船会社への診断書や承諾書の提出が必要となる場合がございます。

■ 食物アレルギーがあるお客様

※2020年7月より、アレルギー表示が必要な項目が追加となります。これに伴い、2020年7月出発のクルーズより、申請書の内容が改訂されます。※過去に申請書を提出いただいたお客様にも改定後の申請書の提出をお願いいたします。

■ 電動車いすをご使用のお客様

■ 妊娠中のお客様

■ 乳幼児をお連れのお客様

CABIN PLANS 心安らぐ飛鳥IIの住空間

S ロイヤルスイート [4室限定] 10デッキ 気品あふれる最上級のスイート客室で極上のひとときを

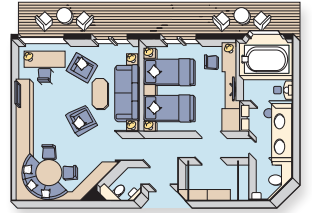
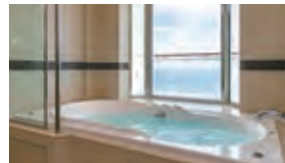

バルコニー付 / 88.2m²
※エキストラベッドにより、3名様でご利用いただけます。

- リビングルーム ●ダイニングエリア(シンク付) ●プライベートバルコニー ●セパレートベッドルーム ●ツインベッド ●バスルーム(海側、ジェットバス付) ●シャワー付トイレ ●ゲスト用トイレ ●ウォークインクローゼット ●テレビ(リビングルーム・寝室) ●CDプレーヤー ●DVD兼ブルーレイプレーヤー ●冷蔵庫 ●お水 ●コーヒーマーカー ●金庫 ●双眼鏡 ●ドライヤー ●バスアメニティ ●スキンケア ●浴衣(大人用のみ) ●バスローブ ●ノートパソコン ●プリンター(A4サイズ)

ロイヤルスイート特典

プレミアダイニング「ザ・ベール」をご利用いただけます。



快適な船旅をサポート

- ご出発前はお申し込みの旅行会社を通じて旅の準備をお手伝いします。
- 横浜発のクルーズにご乗船時、横浜港大さん橋国際客船ターミナル内「アスカラウンジ」をご利用いただけます。
- ご乗船中は担当スタッフが快適なクルーズライフをサポートします。
- フルクルーズ(全区間)乗船の際の寄港地観光ツアーの優先予約。
※客室S・Aのお客様のご予約で寄港地観光ツアーの定員を超えた場合は抽選とさせていただきます。
- 「アスカ アヴェダ サロン&スパ」「海彦」事前予約サービス。
- 「2021年オセアニアグランドクルーズ」・「2021年世界一周クルーズ」乗下船時ハイヤー送迎サービス(横浜港/神戸港から100km圏内まで)

ご予約時に…

- フルクルーズ(全区間)をご予約のお客様には客室番号のご希望をお預かりします。
※ご希望にそえない場合もございますので、あらかじめご了承ください。

さまざまなサービス(追加料金不要)

- ご乗船時にウェルカムシャンパン、カナッペ、菓子詰合せ、フルーツをご用意。
- 無料宅配便サービス(ワンナイトクルーズ、海外乗下船を除く)。
- 「海彦」メニューを含む、ルームサービス及び客室内のソフトドリンク、アルコールすべて。
- クリーニングサービス(ワンナイトクルーズを除く)。
- 客室内専用パソコンサービス。

客室Sロイヤルスイート・Aアスカスイートのお客様限定



プレミアダイニング「ザ・ベール」

Sロイヤルスイート・Aアスカスイートのお客様専用のダイニング。お好きな時間にご夕食を楽しめるオープンシーティング制を採用し、ナイトタイムの自由度を高めました。

- ※ソフトドリンクの他、ビール(指定銘柄)を追加料金なしでお召し上がりいただけます。
- ※「フォーシーズン・ダイニングルーム」でもディナーをお楽しみいただけます。この場合は夕食は2回制、ビールは有料です。
- ※「ザ・ベール」の紹介及び営業時間についてはP.35、36をご覧ください。
- ※Cスイート～Kステートのお客様は「フォーシーズン・ダイニングルーム」をご利用ください。

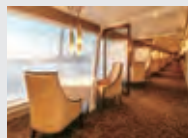

アスカラウンジ

飛鳥IIの母港である横浜港の大さん橋国際客船ターミナル内にあり、Sロイヤルスイート・Aアスカスイートのお客様*に、乗船前のひとときをお過ごしいただける特別なラウンジです。

- ※ラウンジのご利用方法は日程表でご案内します。
- *「アルパトロソサエティ プラチナメンバー(飛鳥クルーズ 累計1,000泊以上の方)」のお客様もご利用いただけます。



D E バルコニー D:9デッキ E:8デッキ

プライベートな眺望を楽しめるバルコニー付き客室

バルコニー付 / 22.9m²

- プライベートバルコニー ●ツインベッド ●バスタブ ●シャワー ●シャワー付トイレ ●クローゼット ●テレビ ●冷蔵庫(ジュース・お茶) ●お水 ●金庫 ●ドライヤー ●バスアメニティ



D3 デイートリプル [4室限定] 7デッキ後方

ご家族やお友達との乗船にうれしい3名利用

角窓(バルコニーなし) / 22.9m²

※3名様でのご利用が原則となります。

- ツインベッド ●ソファベッド ●バスタブ ●シャワーブース ●シャワー付トイレ ●クローゼット ●テレビ ●冷蔵庫(ジュース・お茶) ●お水 ●金庫 ●ドライヤー ●バスアメニティ

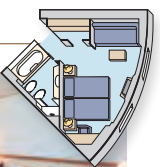

全客室共通のサービス

- ルームサービス ●テレビ:日本の沿岸では衛星放送、海外クルーズではNHKワールド、ワールドプレミアム(NHK海外向け番組)をご覧ください。 ●Wi-Fiサービス&ビデオオンデマンドサービス(Wi-Fiサービスは客室タイプによって1日に無料でご利用いただける接続可能回数が異なります)。 ●冷蔵庫:冷蔵庫内のお飲物は、1日1回補充します(お水はデスクの上にご準備しています)。 ●ご自由にお飲みください。 ●電気製品:国内で使用できるものを客室内のコンセントでご利用いただけます(客室でのアイロン、電気コンロなど熱源機器のご使用はご遠慮ください)。 ●洗濯:セルフサービスのランドリールームをご自由にお使いいただけます。また、2泊以上のクルーズでは、ドライクリーニングやプレスも承ります。 ※サービスの内容により有料のものがございます。



A アスカスイート 10 デッキ

和洋室タイプが新登場！ 広々リビングの洗練空間

洋室タイプ

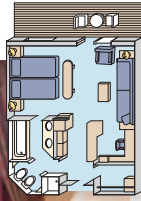

バルコニー付/45.8m² ※備えつけのソファベッドにより、3名様でご利用いただけます。

- リビングエリア ●プライベートバルコニー ●ツインベッド ●バスタブ ●シャワーブース ●シャワー付トイレ ●ウォークインクローゼット ●テレビ ●冷蔵庫 ●お水 ●金庫 ●双眼鏡 ●ドライヤー ●バスアメニティ ●バスローブ

アスカスイート特典

プレミアダイニング「ザ・ベール」をご利用いただけます。



快適な船旅をサポート

- 横浜発のクルーズにご乗船時、横浜港大さん橋国際客船ターミナル内「アスカラウンジ」をご利用いただけます。
- フルクルーズ(全区間)乗船の際の寄港地観光ツアーの優先予約。
※客室S・Aのお客様のご予約で寄港地観光ツアーの定員を超えた場合は抽選とさせていただきます。

和洋室タイプ [2室限定(客室番号:1046・1047)]

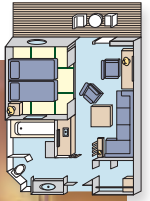

バルコニー付/45.8m² ※備えつけのソファベッドにより、3名様でご利用いただけます。

- リビングエリア ●プライベートバルコニー ●ツインベッド ●バスルーム(バスタブ・洗い場付) ●シャワー付トイレ ●ウォークインクローゼット ●テレビ ●ミラーディスプレイテレビ ●ミニシンク ●冷蔵庫 ●お水 ●金庫 ●双眼鏡 ●ドライヤー ●バスアメニティ ●バスローブ

ご予約時に…

- フルクルーズ(全区間)をご予約のお客様には客室番号のご希望をお預かりします。
※ご希望にそえない場合もございますので、あらかじめご了承ください。

さまざまなサービス(追加料金不要)

- ご乗船時にウェルカムスパークリングワイン、カナッペ、菓子詰合せをご用意。
- 軽食、ソフトドリンク、お茶類のルームサービス。
- 冷蔵庫にジュース、お茶のほか、ビールをご用意。

C 스위트 10 デッキ

過ごしやすさを重視したくつろぎのスイート

バルコニー付/33.5m²

- リビングエリア ●プライベートバルコニー ●ツインベッド ●バスタブ ●シャワーブース ●シャワー付トイレ ●ウォークインクローゼット ●テレビ ●冷蔵庫 ●お水 ●金庫 ●ドライヤー ●バスアメニティ ●バスローブ

※備えつけのソファベッドにより、3名様でご利用いただけます(一部客室を除く)。
※Cスイートには車いすをご使用の方のための客室が2室ございます。

スイート特典

さまざまなサービス(追加料金不要)

- ご乗船時にウェルカムスパークリングワイン、菓子詰合せをご用意。
- ソフトドリンクやお茶類のルームサービス。
- 冷蔵庫にジュース、お茶のほか、ビールをご用意。

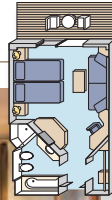
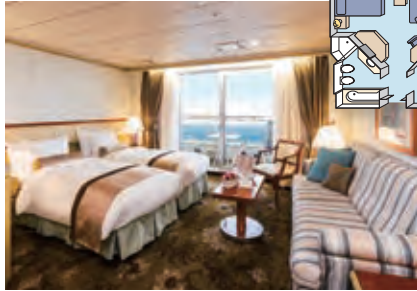

客室Sロイヤルスイート・Aアスカスイート・Cスイートのお客様限定

インルームダイニングサービス

朝・昼・夕食を客室へお届けするサービスがございます(無料・予約制)。
穏やかな日には、ぜひバルコニーでお食事を。クルーズならではの体験です。

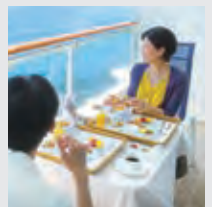

※ご注文は乗船後に承ります。

イメージ

F K ステート F:7デッキ K:7・8デッキ

アクティブな方にもおすすめ バスタブ付きで快適な客室

角窓(バルコニーなし)/18.4m²

※Kステート(7デッキの一部客室)は、未就学児(6歳以下)を含む場合に限り、ソファベッドをご使用いただくことにより、3名様でご利用いただけます。

※Fステートには車いすをご使用の方のための客室が2室ございます。

- ツインベッド ●バスタブ ●シャワー ●シャワー付トイレ ●クローゼット ●テレビ ●冷蔵庫(ジュース・お茶) ●お水 ●金庫 ●ドライヤー ●バスアメニティ

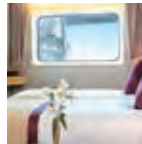

※Kステートは、眺望がさまたげられます(一例)



良質の睡眠をもたらす、上質の寝具

飛鳥IIと寝具メーカーが“快眠”を徹底追及
ベッドメーカー「シモンズ」と飛鳥IIがマットレスを共同開発、全客室にご用意しました。心からリラックスしていただけるよう、快適な眠りをお届けします。

※3名様利用の際のソファベッドは、シモンズ製ではありません。



- 面積にはバルコニーが含まれます。 ○サービス内容および船内施設・客室は2020年5月現在のもので、今後変更・廃止となる場合がございます。
- 救命ボートや救命いかだ、乗下船用タラップなど客船固有の設備のために、Kステート及び一部客室では眺望がさまたげられます。
- 客室内はバルコニーを含め全面禁煙です。喫煙されるお客様は船内指定の喫煙スペースをご利用ください。 ○海象/気象によりきしみ音が発生する場合がございます。

DECK PLANS

新しい施設も加わり
さらに楽しみが広がる洋上空間

- S** ロイヤルスイート
 - A** アスカスイート (和洋室タイプを含む)
 - C** 스위트
 - D E** バルコニー
 - D3** デイートリプル
 - F K** ステート
- Aアスカスイート 和洋室タイプ
 - ◆ 車いすをご利用の方のための客室
 - EV エレベーター
 - WC トイレ
 - ♿ 車いすでのご利用が可能なトイレ
 - シャワー
 - 喫煙スペース
 - ☎ 公衆電話

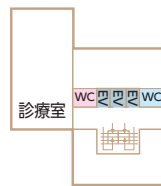

DECK 4
テンダーデッキ



客室番号のご希望について

- 客室S・A(和洋室を含む)：全てのクルーズにてフルクルーズ(全区間)をご予約の場合、ご希望をお預かりします(※グランド特別割引・ワールド特別割引を除く)。
- 客室C・D・E・F・K：下記の4泊以上のクルーズにて、フルクルーズ(全区間)をご予約の場合に、ご希望をお預かりします(※グランド特別割引・ワールド特別割引を除く)。

※Kステートに関しては、右舷、左舷、7デッキ、8デッキ、エレベーター付近(前方、中央、後方)の組み合わせでのお預かりとなります。ポートとポートの間など、眺望に関するご希望や客室番号指定のリクエストはお受けできませんのでご了承ください。

- 2021年オセアニアグランドクルーズ(A・Bコース)★
- 2021年世界一周クルーズ(A・Bコース)★
- アニバーサリーオープニングクルーズ
- 横浜発着 小笠原クルーズ
- 奄美・琉球・台湾クルーズ★
- ニューイヤールグアム・サイパンクルーズ

★早期全額支払割引、早期申込割引も対象です。

※ご希望の場合にはお申し込みの旅行会社及び販売店へお申し出ください。ただし、客室番号は乗船券発券時に最終確定します。なお、ご希望にそえない場合もございますので、あらかじめご了承ください。



受動喫煙対策により、飛鳥IIの喫煙スペースは「スモークラウンジ(旧シガーバー/6デッキ)」及び11デッキ後方(食事時間を除く)のみとなります。

バルコニーを含む客室内及び11デッキ後方以外の外部デッキも電子タバコを含め全面禁煙です。 ※スモークラウンジでは飲料サービスの提供・葉巻の販売はございません。

※サービス内容及び船内施設・客室の情報は2020年5月現在のもので、今後変更・中止となる場合がございます。

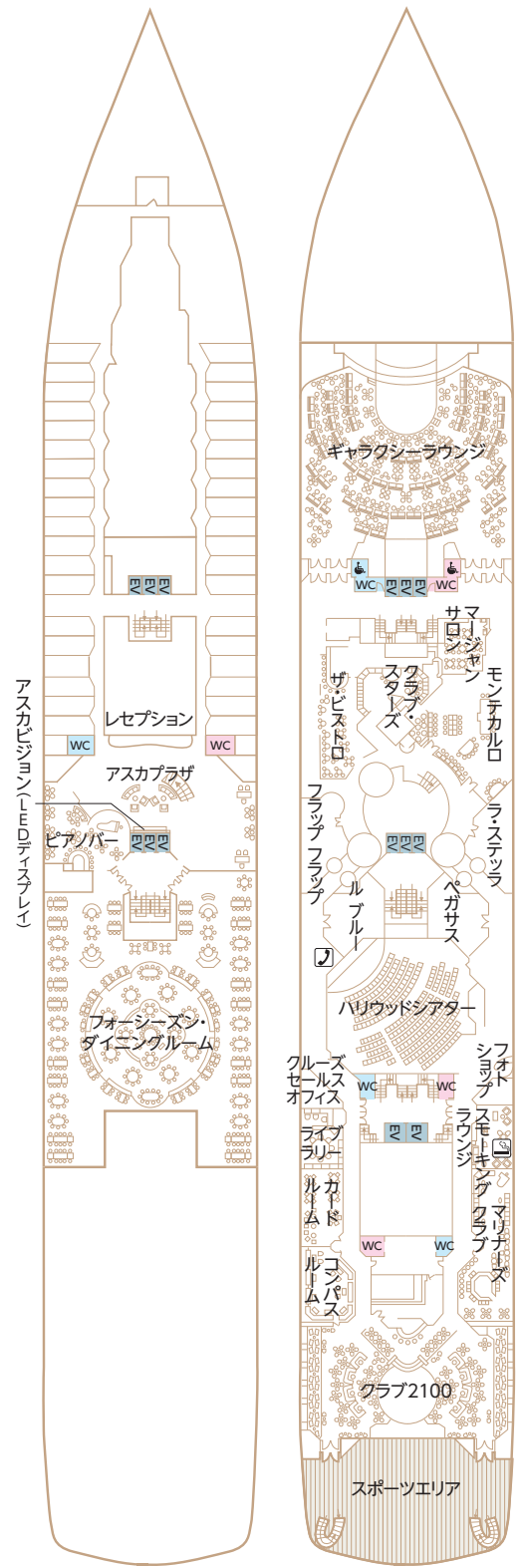

DECK 5
メインデッキ

DECK 6
プラザデッキ



DECK 5 ピアノバー



DECK 6 ハリウッドシアター

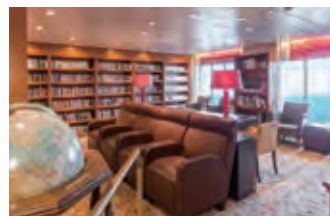

DECK 6 ライブラリー



DECK 6 アスカコレクションズ

SHIP DATA

船舶概要 (2020年5月現在)

- 船籍/日本 ● 全長/241m ● 全幅/29.6m ● 総トン数/50,444GT ● 喫水/7.8m
- 航海速力/最高21ノット ● 横揺れ減揺装置/フィン・スタビライザー ● 乗客数/872名
- 乗組員数/約490名 ● 客室数/436室(全室海側)

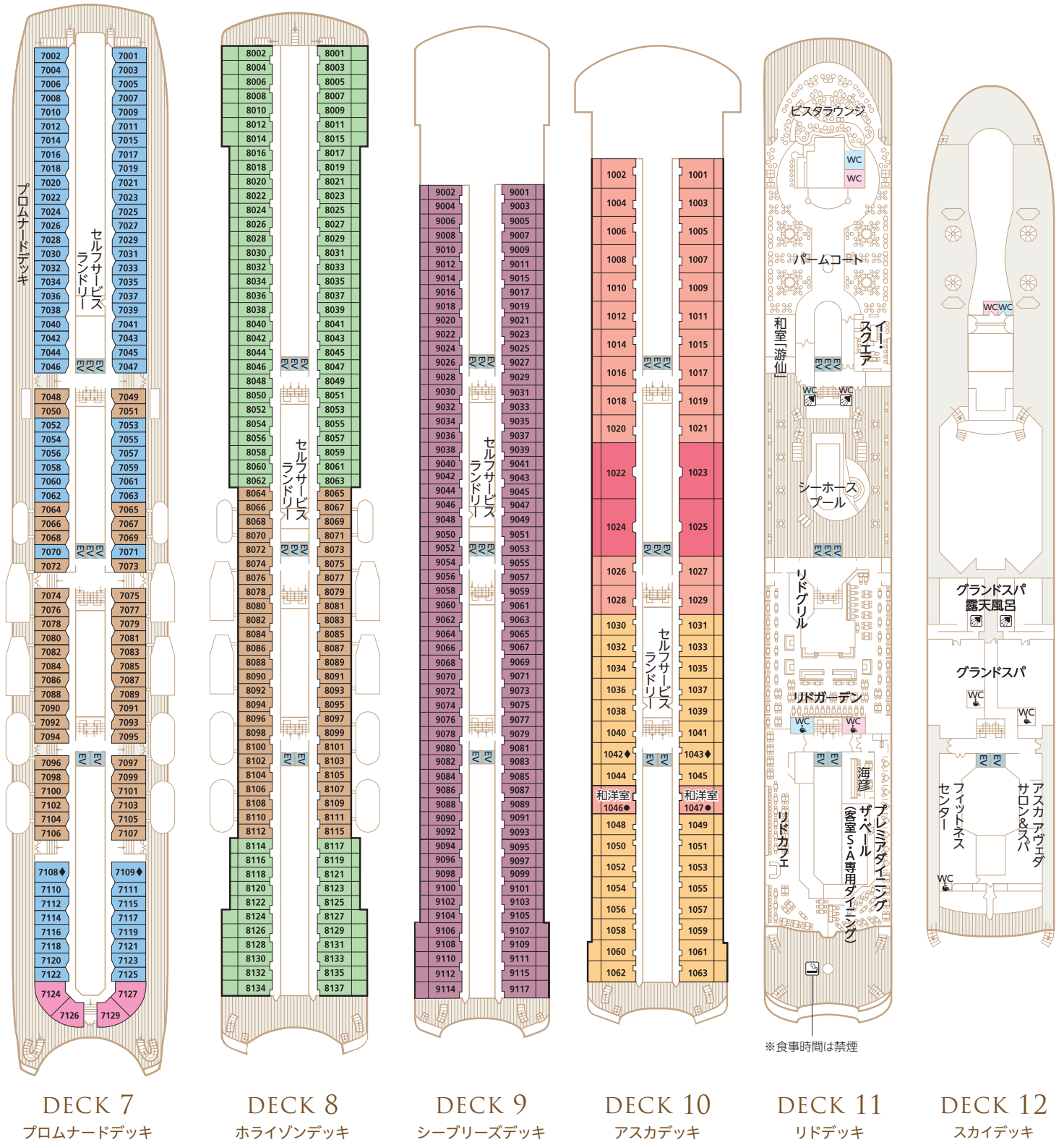

※食事時間は禁煙



DECK 11 ビスタラウンジ



DECK 11 パームコート



DECK 11 和室「游仙」



DECK 12 フィットネスセンター

◆ 旅行代金のご案内 ◆	◆ 客室の3人利用時のご案内 ◆	◆ お申し込みの際のご案内 ◆
<ul style="list-style-type: none"> ●パンフレット記載の旅行代金は客室をお二人様でご利用の場合の、お一人様の代金です(原則として大人・子供別額)。 ●一部のクルーズには子供代金(2歳以上12歳以下(小学生まで))の設定がございます。 ●2歳未満の幼児は無料ですが、お申し込み時に同伴する旨をお申し出ください。なお、ベッドのご用意はございません。食事のご用意はございませんが、粉ミルク、離乳食、アレルギー対応食はございません(事前にご準備ください)。 ●国内クルーズの旅行代金は、消費税など諸税を含んでおります。海外クルーズの旅行代金は香港の港務諸税および日本の国際観光旅客税を含んでおります。今後税額が増減または廃止された場合でも旅行代金に変更はありません。 ●客室をお一人様でご利用の場合には、割増代金が必要となります。当該クルーズ掲載頁をご確認ください。なお、お一人様でご利用いただける客室には限りがございます。相部屋は承りません。 ●パッケージツアー等でパンフレット記載以外の区間を販売する場合があります。 ●取消料発生期間内に客室のご利用人数が減少した場合、取消されたお客様には規定による取消料を、客室をお一人様でご利用いただけるお客様には規定による割増代金を追加で申し受けます。 ●取消料発生期間内にお客様の申し出により旅行の契約内容(客室タイプ/コース/割引種別/対象者などを含みます)を変更される場合は、旅行契約を一旦解除した上で新たに旅行契約を締結していただきます。このとき、新契約の代金が旧契約の代金よりも低額であれば、その差額に対し規定の取消料率を乗じた取消料を申し受けます。 	<ul style="list-style-type: none"> ●Kステートの一部では、3人目が未就学児(6歳以下)の場合に限り、備え付けのソファをキープベッドとして使用することで3人利用が可能です。この場合の3人目の旅行代金は、子供代金設定の有無にかかわらず、Kステートの旅行代金(大人お一人様)の50%となります。(K3キッズ7デッキのみ) ●スイート及びDトリプル3人利用 ●客室Sはエキストラベッドを、A、C、Dトリプル客室は備え付けのソファベッドを使用することで3人利用が可能です(但し、1058、1059、1060、1061、1062、1063客室を除く)。 ●3人目の旅行代金は、客室タイプ(S、A、C、Dトリプル)にかかわらず当該クルーズのKステート相当の旅行代金となります。※Dトリプルは3人利用が基本です。 (例1) 大人3名 (例2-1) 大人2名+子供1名 (例3-1) 大人1名+子供2名 ご利用客室の旅行代金2名+Kのツイン利用時の旅行代金1名 但し、子供代金の設定があるクルーズの場合は、以下のとおりとなります。 (例2-2) 大人2名+子供1名 ご利用客室の旅行代金2名+Kのツイン利用時の子供代金1名 (例3-2) 大人1名+子供2名 ご利用客室の旅行代金1名+子供代金1名 +Kのツイン利用時の子供代金1名 	<ul style="list-style-type: none"> ●6ヶ月未満の乳児はご乗船いただけません。海外長期クルーズ(クルーズ期間31日以上、区間乗船を含む)には未就学児(6歳以下)もご乗船いただけません。 ●15歳未満の方は、保護者の同行(同室)が条件となります。乳幼児(6歳までの未就学児)のお子様は、お申し込み時(船会社指定の承諾書の提出が必要となります)。 ●15歳以上20歳未満の方は単独でもご乗船いただけますが、お申し込み時に保護者の同意書の提出が必要となります。 ●ご乗船前に必ず「感染症に関する質問票」へ回答記入後、乗船受付時に提出ください。 ●妊娠中の方はお申し込み時またはお早目にお申し出ください。船会社指定の診断書および承諾書を提出いただきます。 ●車いすをご利用されるお客様はお申し込み時にお申し出ください。原則としてお客様1名様に対して1名の介助いたるご同伴者様(同室)の乗船をお願いいたします。又、ご同伴者様は車いすをご利用のお客様と共に行動していただきます。単独行動はご遠慮ください。 ●電動車いすをご利用のお客様、前項のほか使用上の制限事項についての承諾書の提出が必要となります。なお、電動カートはご使用できません。 ●体質上(アレルギー)の理由で、食べ物に制限をお持ちのお客様はお申し込み時にお申し出ください。船会社指定の申請書の提出が必要となります。 ●医療器具をお持ち込みされる場合はお申し込み時にお申し出ください。診断書および承諾書を提出いただく場合があります。 ●ご乗船に際して必要なデータの正確を期するため、過去の乗船時のデータと異なる申告について取扱旅行会社へ照会させていただきます。 ●テレビ・雑誌等の取材機関は、予告なく乗船する場合がございます。 ●記載されたスケジュールは天候、その他の事情により変更する場合がございます。 ●天候による運航中止やスケジュール変更をはじめとした船会社の旅客運送約款内「運航の中止・変更等」の規定による措置に伴う交通費や宿泊費、宅配便等の費用はお客様負担となります。 ●改装情報、サービス内容および船内施設・客室の情報は2020年5月現在の状況のもの、今後変更・中止となる場合がございます。

❖ 旅行条件 旅行条件につきましては下記による他、当社の旅行業約款によります。お申し込みの際には、必ず旅行条件書(全文)をお受け取りいただき、事前にご確認の上お申し込みください。

<ul style="list-style-type: none"> ●募集型企画旅行契約 この旅行は、下記記載の旅行会社(以下「当社」といふ)が企画・実施する旅行であり、この旅行に参加されるお客様は当社と募集型企画旅行契約を締結することとなります。又、契約の内容・条件は、募集広告(パンフレット等)の各コースごとに記載されている条件のほか、下記記載、出発前にお渡しの最終日程表と称する確定書面及び当社の募集型企画旅行約款によります。 ●旅行代金に含まれるもの ●旅行日程表に明示されたクルーズ代金(クルーズ期間中の船内における全食事を含まず。ただし寿司「海彦」は別料金) ●旅行日程表に明示された利用交通機関の運賃・料金、バス料金 ●団体行動中のチップ (注)上記諸費用は、お客様のご都合により、一部利用されなくても払い戻しいたしません。 ●旅行代金に含まれないもの (前項の他)旅行代金の中に含まれていません。その一部を例示します) ●超過手荷物料金(規定の重量、容積、個数を超える分について) ●アルコール飲料の代金、クリーニング、電報・電話料、その他追加飲食等個人的性質の諸費用およびそれに伴う税・サービス料 ●傷害、疾病に関する治療費、渡航手続費用(旅券用紙代、査証料、予防接種料金、傷害・疾病保険料及び渡航手続取扱い料) ●ご自宅と発着港間の交通費・宿泊費 ●お客様のご希望によりお一人部屋を利用される場合の追加代金 ●希望される寄港地観光ツアーの旅行代金 ●旅行のお申し込みと旅行代金の20%を支えお申し込みいただきます。申込金は旅行代金をお支払いいただくときに一部として繰り入れます。 ●当社は、電話・郵便・FAX・インターネットその他の通信手段による募集型企画旅行契約の予約申し込みを受けつけるところがあります。この場合、電話などによる予約申し込みの翌日から起算して当社が定める期間内に申込書と申込金を提出されたらクレジットカード番号等を通知していただきます。この期間内に申込書と申込金を提出されない場合、またはクレジットカード番号等を通知されない場合、当社は申し込みはなかったとして取り扱います。 ●募集型企画旅行契約は、当社が契約の締結を承諾し、申込金を受理したときに成立するものとなります。 ●残金は、旅行開始日の前日から起算してさかのぼって、国内旅行は21日目にあたる日より前、海外旅行は原則として60日目にあたる日以降、当社の定める日までにお支払いいただきます。海外長期クルーズ(クルーズ期間31日以上)もしくは特別な代金設定があるクルーズについては当該クルーズ掲載頁をご参照ください。 ●詳しい旅行条件を説明した説明書を用意していますので、事前にご確認の上お申し込みください。 ●20歳未満の方は保護者の同意が必要となります。15歳未満の方は保護者の同行(同室)を条件とします。 ●健康を害している方、車いすなどの器具をご利用になっている方や心身に障害のある方、認知症の方、食物アレルギー・動物アレルギーのある方、妊娠中の方、妊娠の可能性のある方、身体障害者補助犬(盲導犬、聴導犬、介助犬)をお連れの方、そのほか特別の配慮を必要とする方は、お申し込みの際に、参加にあたり特別な配慮が必要となる旨をお申し出ください。旅行契約成立後にこれらの状態になった場合も直ちに申し出をいただき、改めて当社からご案内申し上げます。この際、お客様のご負担となります。また、旅行中に必要となる措置の内容をお申し出ください。 ●前項のお申し出を受けた場合、当社は、可能かつ合理的な範囲内でこれに応じます。この際、お客様の状況及び必要とされる措置についてご伺いし、または書面でもそれをお申し出いただくことがあります。 ●当社は、旅行の安全かつ円滑な実施のために介助者または同伴者の同行、医師の診断書の提出、コースの一部について内容を変更すること等を条件とすることがあります。また、お客様からお申し出いただいた措置を手配することができない場合は旅行契約のお申し込みをお断りし、または旅行契約の解除をさせていただくことがあります。なお、お客様からの申し出に基づき、当社がお客様のために講じた特別な措置に要する費用は原則としてお客様のご負担となります。 ●海外長期クルーズ(クルーズ期間31日以上)にご乗船の方は、健康アンケートの提出が必要です。健康アンケートの内容によっては、健康診断書を提出いただきます。 ●確定書面(最終日程表) ●確定された最終日程表は旅行開始日の前日(旅行開始日の前日から起算してさかのぼって7日目に当たる日)以降に申し込みされた場合は旅行開始日)までに交付します。 ●旅行契約内容の変更 ●当社は、天災地変、戦乱、暴動、運送・宿泊機関等の旅行サービス提供の中止、官公署の命令、当初の運行計画によらない運送サービスの提供等の当社が関与しない事由が生じた場合、契約内容を変更することがあります。 ●旅保保証 ●当社は別途お渡しの契約書面に重要な変更が生じた場合は、規定の変更補償金を支払います。ただし、次の場合は変更補償金は支払いません。天災地変、戦乱、暴動、官公署の命令、運送・宿泊機関等の旅行サービス提供の中止、当初の運行計画によらない運送サービスの提供、旅行参加者の生命又は身体の安全確保のために必要な措置。なお、変更補償金は旅行者1名に対し、1募集型企画旅行につき旅行代金の15%を限度とします。また、変更補償金が千円未満であったときは、変更補償金は支払いません。 ●旅行代金の額の変更 ●利用する運輸機関の運賃・料金の大幅な改訂により、旅行代金の額を変更することがあります。増額の場合は旅行開始日の前日から起算してさかのぼって、15日目に当たる日より前にお知らせします。 ●取消料(お客様による旅行契約の解除) ●お客様はいつでも下記取消料を支払って旅行契約を解除することができます。 ●当社の責任とならぬローコン・渡航手続等の事由による取消の場合も、下記の取消料をいただきます。 ●ただし次の場合は取消料はいたしません。旅行内容の重要な変更、旅行代金の増額、旅行開始後お客様のご負担以外で旅行サービスを受領できなくなったとき等。 ●国内クルーズ 	<table border="1"> <thead> <tr> <th>取 消 日</th> <th>取 消 料</th> </tr> </thead> <tbody> <tr> <td>旅行開始日の前日から起算してさかのぼって</td> <td>21日前まで 無 料 21日前から8日前まで 旅行代金の20% 7日前から2日前まで 旅行代金の30%</td> </tr> <tr> <td>旅行開始日の前日</td> <td>旅行代金の40%</td> </tr> <tr> <td>旅行開始の当日(旅行開始後を除く)</td> <td>旅行代金の50%</td> </tr> <tr> <td>旅行開始後又は無連絡不参加</td> <td>旅行代金の100%</td> </tr> </tbody> </table> <p>●海外クルーズ(クルーズ期間30日以下の海外を含むコース)</p> <table border="1"> <thead> <tr> <th>取 消 日</th> <th>取 消 料</th> </tr> </thead> <tbody> <tr> <td>旅行開始日の前日</td> <td>ピーク時の旅行である場合41日前まで 無 料 40日前～31日前まで 旅行代金の10%</td> </tr> <tr> <td>前日から起算してさかのぼって</td> <td>31日前まで 無 料 30日前から3日前まで 旅行代金の20%</td> </tr> <tr> <td>旅行開始の前々日、前日、当日(旅行開始後を除く)</td> <td>旅行代金の50%</td> </tr> <tr> <td>旅行開始後又は無連絡不参加</td> <td>旅行代金の100%</td> </tr> </tbody> </table> <p>③「ピーク時」は、12月20日～1月7日、4月27日～5月6日、7月20日～8月31日の期間をいいます。</p> <p>●海外長期クルーズ(クルーズ期間31日以上)</p> <table border="1"> <thead> <tr> <th>取 消 日</th> <th>取 消 料</th> </tr> </thead> <tbody> <tr> <td>クルーズ期間が91日以上のクルーズの場合</td> <td>151日前まで 無 料 150日前から121日前まで 旅行代金の3%</td> </tr> <tr> <td>旅行開始日の前日から起算してさかのぼって</td> <td>クルーズ期間が90日以下のクルーズの場合 121日前まで 無 料 120日前から91日前まで 旅行代金の5% 90日前から61日前まで 旅行代金の10% 60日前から31日前まで 旅行代金の20% 30日前から3日前まで 旅行代金の30% 20日前から3日前まで 旅行代金の40%</td> </tr> <tr> <td>旅行開始日の前々日、前日、当日(旅行開始後を除く)</td> <td>旅行代金の50%</td> </tr> <tr> <td>旅行開始後又は無連絡不参加</td> <td>旅行代金の100%</td> </tr> </tbody> </table> <ul style="list-style-type: none"> ●当社による旅行契約の解除 ●次の場合、当社は旅行契約を解除することがあります。代金不払い、申し込み内容の不適合、病気、団体行動への支障、天災地変、戦乱などのも理由により旅行の円滑な実施が不可能なとき等。 ●お客様の交替 ●上記取消料が発生する日以降旅行開始前迄にお申し出いただき、当社が承諾した場合、お一人様につき1万円の手数料をお支払いいただくことになり、別の方へ交替することができますが、1室ご利用のお客様全員が交替する場合は、キャンセル扱いとなります。なお、旅行開始後の乗船者の途中交替はできません。 	取 消 日	取 消 料	旅行開始日の前日から起算してさかのぼって	21日前まで 無 料 21日前から8日前まで 旅行代金の20% 7日前から2日前まで 旅行代金の30%	旅行開始日の前日	旅行代金の40%	旅行開始の当日(旅行開始後を除く)	旅行代金の50%	旅行開始後又は無連絡不参加	旅行代金の100%	取 消 日	取 消 料	旅行開始日の前日	ピーク時の旅行である場合41日前まで 無 料 40日前～31日前まで 旅行代金の10%	前日から起算してさかのぼって	31日前まで 無 料 30日前から3日前まで 旅行代金の20%	旅行開始の前々日、前日、当日(旅行開始後を除く)	旅行代金の50%	旅行開始後又は無連絡不参加	旅行代金の100%	取 消 日	取 消 料	クルーズ期間が91日以上のクルーズの場合	151日前まで 無 料 150日前から121日前まで 旅行代金の3%	旅行開始日の前日から起算してさかのぼって	クルーズ期間が90日以下のクルーズの場合 121日前まで 無 料 120日前から91日前まで 旅行代金の5% 90日前から61日前まで 旅行代金の10% 60日前から31日前まで 旅行代金の20% 30日前から3日前まで 旅行代金の30% 20日前から3日前まで 旅行代金の40%	旅行開始日の前々日、前日、当日(旅行開始後を除く)	旅行代金の50%	旅行開始後又は無連絡不参加	旅行代金の100%	<ul style="list-style-type: none"> ●当社の責任 ●当社は当社又は手配代理店がお客様に損害を与えたときは損害を賠償いたします。お荷物/お客様に関する賠償限度額はお一人様15万円(旅券又は運送貨物保険を除く)。 ●お客様の責任 ●当社はお客様の故意または過失、法令もしくは、公序良俗に反する行為により当社が損害を被ったときは、お客様が損害の賠償を申し受けます。 ●お客様は、当社から提供される情報を活用し、お客様の権利・義務その他募集型企画旅行契約の内容について理解するように努めなければなりません。 ●お客様は、旅行開始前に、契約書面に記載された旅行サービスについて、記載内容と異なるものと認識したときは、旅行地において速やかに当社、当社の手配代行者又は旅行サービス提供者等に旨をお申し出なければなりません。 ●特別補償 ●当社は責任の有無にかかわらず、お客様が、当旅行参加中に、急激かつ偶然な外来の事故により生命、身体、又は手荷物に被った一定の損害について賠償金および見舞金を支払います。 <table border="1"> <thead> <tr> <th></th> <th>海外クルーズ</th> <th>国内クルーズ</th> </tr> </thead> <tbody> <tr> <td>死亡補償金</td> <td>2,500万円</td> <td>1,500万円</td> </tr> <tr> <td>入院見舞金</td> <td>4万円～40万円</td> <td>2万円～20万円</td> </tr> <tr> <td>通院見舞金</td> <td>2万円～10万円</td> <td>1万円～5万円</td> </tr> <tr> <td>携帯品損害補償金</td> <td colspan="2">お客様1名様につき3千円～15万円 ※1※2</td> </tr> </tbody> </table> <p>※1 補償対象品1個あたり10万円を限度とします。 ※2 損害額がお客様1名様について1回の事故につき3千円を超えない場合は、当社は損害補償金を支払いません。</p> <ul style="list-style-type: none"> ●最少催行人員:各コース2名様(但2021年世界一周クルーズは350名様) ●旅行条件・旅行代金の基準日:2020年5月1日 ●個人情報保護の取扱い ●当社及び受託旅行業者(以下「販売店」といいます)は、旅行申し込みの際に提出された申込書等に記載された個人情報について、お客様との間の連絡のために利用させていただきます。また、渡航手続業務の遂行、お客様が申し込みいただいた旅行において旅行サービスの手配及びそのサービスの受領のための手続きに必要な範囲内、当社の旅行契約上の責任、事故時の費用などを担保する保険の手続きに必要な範囲内、並びに旅行先の土産品店等のお客様の買物の便宜のために必要な範囲内で利用し、また、それらの運送・宿泊機関等、手配代行者、保険会社、土産品店等に対し電子的方法等で送付することにより提供いたします。このほか、当社および販売店の個人情報取り扱いに関する方針については、店舗、旅行条件書、ホームページ等でご確認ください。お申し込みいただく際には、これらの個人データの提供についてお客様に同意いただくものとします。 ●旅券・査証について ●日本国籍以外の方は、自国の領事館、渡航先国の領事館、入国管理局にお問い合わせください。 ●旅券(パスポート)・査証(ビザ):当該クルーズ掲載頁をご参照のうえ、詳細は当社および販売店にお問い合わせください。 ●訪問国によっては妊娠中の方に対して査証(ビザ)が必要になる場合がございます。妊娠中の方はお申し込み時にお申し出ください。 ●訪問国によっては18歳未満の方が高齢と併せて旅行をする場合(単独や片方の親のみ、または親以外の方の大人と旅行する場合)、入国に際して親の「渡航同意書」(英文)の提示を求められる場合があります。詳しくはお申し込み時にお伺い合わせください。 ●現在お持ちの旅券が今回の旅行に有効かどうかの確認、旅券・査証取得はお客様の責任で行ってください。これら手続きの代行については、販売店が渡航手続料金をいただいております。 ●海外危険情報および渡航先の衛生状況について ●渡航先(国または地域)によっては「外務省海外危険情報」等、国・地域の渡航に関する情報が出されている場合があります。お申し込みの際に販売店にご確認ください。海外渡航関連情報は、外務省海外安全相談センターなどでもご確認ください。外務省海外安全ホームページ: www.anzen.mofa.go.jp/ 渡航先の衛生状況については、下記ホームページにてご確認ください。厚生労働省検査疫学情報ホームページ: www.forth.go.jp/ ●添乗員 ●添乗員は同行いたしません。船内では係員がお世話いたします。 		海外クルーズ	国内クルーズ	死亡補償金	2,500万円	1,500万円	入院見舞金	4万円～40万円	2万円～20万円	通院見舞金	2万円～10万円	1万円～5万円	携帯品損害補償金	お客様1名様につき3千円～15万円 ※1※2	
取 消 日	取 消 料																																														
旅行開始日の前日から起算してさかのぼって	21日前まで 無 料 21日前から8日前まで 旅行代金の20% 7日前から2日前まで 旅行代金の30%																																														
旅行開始日の前日	旅行代金の40%																																														
旅行開始の当日(旅行開始後を除く)	旅行代金の50%																																														
旅行開始後又は無連絡不参加	旅行代金の100%																																														
取 消 日	取 消 料																																														
旅行開始日の前日	ピーク時の旅行である場合41日前まで 無 料 40日前～31日前まで 旅行代金の10%																																														
前日から起算してさかのぼって	31日前まで 無 料 30日前から3日前まで 旅行代金の20%																																														
旅行開始の前々日、前日、当日(旅行開始後を除く)	旅行代金の50%																																														
旅行開始後又は無連絡不参加	旅行代金の100%																																														
取 消 日	取 消 料																																														
クルーズ期間が91日以上のクルーズの場合	151日前まで 無 料 150日前から121日前まで 旅行代金の3%																																														
旅行開始日の前日から起算してさかのぼって	クルーズ期間が90日以下のクルーズの場合 121日前まで 無 料 120日前から91日前まで 旅行代金の5% 90日前から61日前まで 旅行代金の10% 60日前から31日前まで 旅行代金の20% 30日前から3日前まで 旅行代金の30% 20日前から3日前まで 旅行代金の40%																																														
旅行開始日の前々日、前日、当日(旅行開始後を除く)	旅行代金の50%																																														
旅行開始後又は無連絡不参加	旅行代金の100%																																														
	海外クルーズ	国内クルーズ																																													
死亡補償金	2,500万円	1,500万円																																													
入院見舞金	4万円～40万円	2万円～20万円																																													
通院見舞金	2万円～10万円	1万円～5万円																																													
携帯品損害補償金	お客様1名様につき3千円～15万円 ※1※2																																														

*ダイジェスト版につき旅行条件等の詳細につきましては、旅行条件書をご覧ください。

旅行企画・実施 **名鉄観光** サービス株式会社



〒141-0031
東京都品川区西五反田8-3-6
TK五反田ビル3階

観光庁長官登録旅行業第55号
一般社団法人日本旅行業協会正会員

お問い合わせ・お申し込みは

総合旅行業務取扱管理者
総合旅行業務取扱管理者
総合旅行業務取扱管理者とは、お客様の旅行を取扱う営業所での取り引きの責任者です。この旅行の契約に関し、担当者からの説明にご不明な点がありましたら、ご遠慮なく総合旅行業務取扱管理者にご質問ください。

運航会社: **郵船クルーズ株式会社**