



クルーズ紀行

国内クルーズ 2021年4月~8月

# PACIFIC VENUS

ぱしふいっく びいなす

# クルーズ



上期パンフレット



FRIENDLY & EXCITING



Venus Cruise

※このパンフレットに掲載の写真はすべてイメージで、オプションツアーや自由行動で訪問できる場所も含まれています。

さわやかな旅たち

名鉄観光

# 洋上の楽園にようこそ！

自然と隣り合わせだからこそ出会える魅力が数多くあります。

心地よく流れる、ゆったりとした時間。

ようこそ、ふれんどしっぷ「ばしふいっく びいなす」へ。



## 感染症対策(一例)

乗下船時・レストランでの検温



レストランでは座席数を減らします。



## 〈全クルーズ共通〉お申し込み時の注意事項とご案内

- 「ばしふいっく びいなす 新型コロナウイルス感染症に関する対策(運航会社:日本クルーズ客船(株)発行)」の全文をご確認いただき、ご了承の上、お申し込みください。
- ご乗船のお客様には、弊社指定機関の事前PCR検査をお受けいただけます。検査費用はクルーズ代金に含まれています。
- 乗船受付時に健康質問票のご提出をお願いいたします。
- 健康を害している方、車椅子などの器具をご利用になっている方や心身に障がいのある方、認知症の方、食物アレルギー・動物アレルギーのある方、妊娠中の方、身体障害者補助犬(盲導犬、聴導犬、介助犬)をお連れの方、そのほか特別の配慮が必要とする方は、お申し込みの際に、参加にあたり特別な配慮が必要となる旨をお申し出ください。(旅行契約成立後にこれらの状態になった場合も直ぐにお申し出ください。)あらかじめ当社からご案内申し上げますので、旅行中に必要となる措置の内容を具体的に申し出ください。船内では同伴者のご同行をお願いいたします。なお、安全上、ご乗船いただける車椅子の方の人数には限りがございます。また、車椅子はおお客様ご自身でご用意ください。
- 糖尿病、心不全、呼吸器疾患(COPD等)等の基礎疾患がある方や透析を受けている方、免疫抑制剤や抗がん剤等を用いている方は新型コロナウイルス感染症を発症した場合、重症化するリスクが高いとされています。万一、症状が発生した場合、船上では適切な医療体制の確保が困難なため、事前にかかりつけ医にご相談いただき、クルーズ乗船に支障がないことをご確認のうえ、お申し込みください。
- 重症化するリスクが高いとされる呼吸器疾患にあたり、酸素ボンベ・酸素濃縮器等の呼吸器疾患用医療機器をご利用の方はご乗船いただけません。
- 2歳未満の乳幼児は、ご乗船条件としております事前PCR検査に必要な唾液検体採取困難なため、ご乗船いただけません。
- アレルギー対応の食事を希望される方は事前にお申し出ください。所定のアレルギー調査票のご提出が必要です。内容によりご希望に添えない場合がございます。
- 妊婦の方は、お申し込み時に必ずお申し出ください。所定の承諾書、診断書の提出が必要です。クルーズによりましてはご乗船をお断りする場合がございます。詳しくはお問い合わせください。
- 乗船前及び下船後の状況把握のため、厚生労働省「新型コロナウイルス接触確認アプリ(COCA)のインストールを強くお勧めいたします。
- 宿泊はすべて船内泊となります。●最少催行人員:各150名様
- 添乗員は同行いたしません。●船内ではスタッフがご案内いたします。
- 記載しているスケジュール・寄港地・航路・船内イベントは、気象・海象条件、新型コロナウイルスの感染状況、寄港地の受入れ状況、その他の事由により変更・中止となる場合がございます。
- ゲストエンターテイナー、イベント内容は、予告なく変更・中止となる場合がございます。
- 乗船受付は出港時間の約2時間前から開始予定です。詳細は最終日程表にてご案内いたします。
- 子供代金2歳以上小学生以下のお客様の旅行代金は大人代金の75%となります(ファミリー2+1適用時は除く)。なお、お子様のみでの客室のご利用はできません。各客室には定員があり、定員を超えてご利用いただくことはできません。
- 相部屋の設定はございません。●ステートJは当面の間、販売を休止いたします。
- 当面の間、乗客数をソーシャルディスタンス確保のため、制限したうえでお申込みを受付します。
- 客室番号について:使用する客室番号を指定することはできません。

## お客様と乗組員の 安全の為に

### 消毒・清掃 定員について

クルーズとクルーズの日程の間に1晩以上停泊し、船内の消毒・清掃を徹底して行い、お客様をお迎えします。  
また、乗客数をソーシャルディスタンス確保のため、制限したうえでお申込みを受付します。

### 乗船前には

ウイルスを船内に持ち込ませないために「乗船条件」を設けています。  
事前にご自宅で「PCR検査」の実施を乗船条件とさせていただきます。  
乗船当日には皆様ที่安心して乗船できるように「体温測定」を実施します。

### 船内での対応は

船内各所でこまめに塩素系溶剤による消毒を行います。  
常に新鮮な外気を取り入れ空調し船外に排気します。  
船内施設やイベントの一部中止や人数制限を行います。

### レストランでは

感染予防のため、座席数を減らし間隔をあけたうえ、パーティションの設置やテーブルを指定する場合があります。  
また、乗船人数により2回食制となる場合があります。

### お客様へのお願い

マスク着用・手洗いがい・体温測定など、お客様にもご協力をお願いいたします。  
乗船中に体調がすぐれない場合は船医の診察を受けてください。

### 寄港地では

寄港地でも船内と同様に、感染予防に努めます。  
当面の間オプションツアーで利用するバスの乗車人数を制限し催行します。

### 乗組員には

乗船14日前からの体温測定や、乗船時の「新型コロナウイルス検査」を経て乗船します。  
感染症対策の教育・訓練を行い、万全の体制でお客様をお迎えいたします。

### 感染が確認された場合は

感染者および濃厚接触者を船内で隔離し、クルーズは中止し速やかに下船港に向かいます。  
すべてのお客様は自室で待機していただき、船内でクラスターが発生しない環境をつくります。  
船長以下、全乗組員と陸上の社員が一丸となって対応いたします。

### 船内での新型コロナウイルス 感染予防の取り組みについて

(一社)日本外航客船協会策定の「外航クルーズ船事業者の新型コロナウイルス感染予防対策ガイドライン」を遵守して運航いたします。  
詳しい取り組みについては「びいなすクルーズホームページ」に掲載しております。

ホームページアドレス  
<https://www.venus-cruise.co.jp/info/infection.php>



## FRIENDLY & EXCITING PACIFIC VENUS

### びいなすWay宣言

私たちは「ばしふいっく びいなす」ならではの  
楽しさ溢れる空間やきめ細やかなサービスをお客様に提供の中で  
「びいなすWay」という文化を作り上げます。



船長  
仲田 敬一



船長  
松井 克哉

#### SHIP DATA

就航	1998年4月	客室数	230室	喫水	6.5m
総トン数	26,594トン	全長	183.4m		
乗客数	620名	幅	25.0m		

## びいなすクルーズ お得なキャンペーン

各クルーズにマークが掲載されているクルーズに限りです。

**ファミリー 2+1** ステートルームF・G・Hを大人2名様と子供1名様で1室ご利用の場合、  
子供代金はファミリー2+1の代金となります。

### 〈びいなす倶楽部会員向け割引〉

**メンバー 10** びいなす倶楽部会員の方はご旅行代金が**10%割引**となります。  
※びいなす倶楽部については、下記をご覧ください。

**2倍お持ち帰り優待券** お手持ちのびいなす倶楽部優待券記載の金額を  
**2倍に増額して旅行代金より割引**いたします。  
※期限が有効な優待券に限りです。  
※優待券に記載されているご本人様のみ有効です。  
※泊数記念割引券は、本キャンペーンの対象外となります。



### 掲載のクルーズはびいなす倶楽部特典の対象となるクルーズです。

びいなす倶楽部とはびいなすクルーズをご愛顧くださるリピータークラブです。  
ご入会には一度ばしふいっく びいなすのクルーズにご乗船いただく必要があります。  
客室並びに船内クルーズデスク、フロントに申込書をご用意しております。

### 旅行日程表のマーク説明 **OP** オプションツアー

#### オプション ツアー 共通のご案内

- 旅行企画・実施:日本クルーズ客船(株)
- 募集定員各20名様
- 別代金(消費税込)で代金はすべて船上でのお支払いとなります。
- 各ツアーの詳細・代金・最少催行人員・お申し込み方法につきましては、出発前にお渡しするオプションツアーガイドにてご案内いたします。
- 掲載のツアーは、このパンフレットでのお申し込みを受け付けておりません。
- 記載のオプションツアーは、諸事情により変更または中止となる場合がございます。

※このパンフレットに掲載の写真はすべてイメージで、オプションツアーや自由行動で訪問できる場所も含まれております。**OP**のマークがついている写真の観光地は、オプションツアーで訪れることができます。

写真提供:竜串水中観光、函館七飯ゴンドラ、秋田県にかほ市、宮崎県、  
いわて観光キャンペーン推進協議会、東日本大震災津波伝承館、三陸鉄道、世羅高原農場、  
館山市、宮城県観光課、篠本秀人、Port Studio

# 奏でる船 ぱしふいっく びいなす

## Gourmet | 味わう

ぱしふいっく びいなすのお食事は「地産地消」をテーマにしています。その旅に、その目的地に合わせた、新鮮な食材や美味しい料理を楽しんでいただきたい。びいなすクルーズでは食のプロフェッショナルが、お客様に満足していただける味を求めて日本中を飛び回っています。



お客様の旅の思い出に華を添えることができる、特別な料理づくりをモットーにしています。

料理長

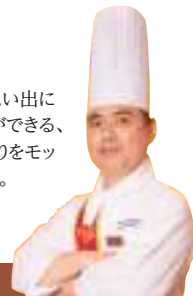

味はもちろん、見た目も細部にわたりこだわったお料理で、おもてなしいたします。

料理長



変わらない美味しさにより安心と安全を添えてお食事・ティータイムなどビュッフェを取り止め、スタッフが取り分けてご提供します。



朝食の洋食はセットメニューで。



オムレツ・パン・ドリンク等はスタッフが取り分け。



景色を楽しみながらティータイムを。



ティータイムも飲み物や軽食をテイクアウトできますので客室でもお召し上がりいただけます。

## Entertainment | 奏でる

毎夜変わるエンターテイメント、ゲストによるショーをお楽しみください。



感染症対策  
(一例)



メインホール・メインラウンジは席の間隔をあけてお座りいただけます。

横浜  
発着

# 鳥島・孀婦岩・伊豆諸島クルーズ

**2**お手持ち優待券  
倍キャンペーン

2021年4月28日(水) ▶ 4月30日(金) 2泊3日



海上にそそり立つ  
約100mの奇岩 孀婦岩

神津島

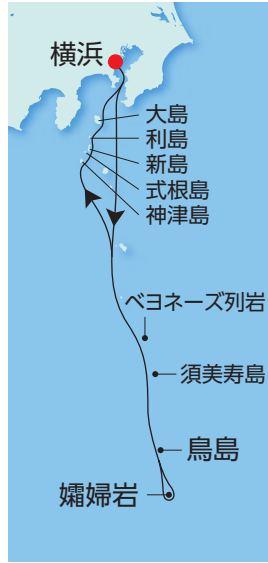

天然記念物 鳥島(アホウドリの生息地)

日程	入港	出港	寄港地
4 / 28 水		17:00	横浜
29 祝			終日クルージング ベヨネーズ列岩~ 須美寿島~鳥島~孀婦岩
30 金	15:30		伊豆諸島沖クルージング (神津島~式根島~新島~利島~大島) 横浜

●お食事／朝2回・昼食2回・夕食2回 ●ドレスコード／すべてカジュアル

BJ-MYPV-00001□

客室タイプ	ステートH	ステートG	ステートF	ステートE	デラックス	スイートB	スイートA	ロイヤルB	ロイヤルA
コード末尾	B	C	D	E	F	G	H	I	J

ご旅行代金 (おとなおひとり様・単位 / 円・消費税込)

**2**お手持ち優待券  
倍キャンペーン

びいなす倶楽部優待券記載の金額を2倍に増額してご利用いただけます。  
詳しくは2ページをご覧ください。

客室タイプ	ステートH	ステートG	ステートF	ステートE	デラックス	スイートB	スイートA	ロイヤルスイートB	ロイヤルスイートA
2名様1室利用	116,000	122,000	130,000	140,000	176,000	243,000	253,000	380,000	400,000
1名様1室利用	148,000	156,000	166,000	218,000	276,000	383,000	399,000	602,000	634,000
3名様1室利用	95,000	100,000	106,000						

横浜  
発着

ゴールデンウィーク

# GW 三陸・常陸クルーズ

**連休利用**

2021年5月1日(土) ▶ 5月5日(祝) 4泊5日



日本三景 松島(石巻) OP

浄土ヶ浜(宮古) OP



ひたち海浜公園 ネモフィラ(大洗) OP

※花の開花時期・状況は気象条件等により異なります。

日程	入港	出港	寄港地
5 / 1 土		11:00	横浜
2 日	08:00	21:00	石巻 OP
3 祝	07:00	17:00	宮古 OP
4 祝	08:10	18:00	大洗 OP
5 祝	09:00		横浜

●お食事／朝食4回・昼食4回・夕食4回 ●ドレスコード／すべてカジュアル

BJ-MYPV-00002□

客室タイプ	ステートH	ステートG	ステートF	ステートE	デラックス	スイートB	スイートA	ロイヤルB	ロイヤルA
コード末尾	B	C	D	E	F	G	H	I	J

ご旅行代金 (おとなおひとり様・単位 / 円・消費税込)

**OP** オプションツアー  
(予定・別料金・一例)

- 石巻 ●日本三景 松島と伊達政宗ゆかりの仙台城址と瑞鳳殿
- 宮古 ●碧き地底湖 龍泉洞と絶景の北山崎
- 大洗 ●鯉のぼりが泳ぐ竜神大吊橋と国営ひたち海浜公園

客室タイプ	ステートH	ステートG	ステートF	ステートE	デラックス	スイートB	スイートA	ロイヤルスイートB	ロイヤルスイートA
2名様1室利用	239,000	251,000	275,000	291,000	367,000	507,000	527,000	827,000	871,000
1名様1室利用	307,000	322,000	353,000	457,000	579,000	803,000	835,000	1,315,000	1,385,000
3名様1室利用	195,000	204,000	223,000						

名古屋  
発着

# あしずり・瀬戸内クルーズ

週末利用

2021年5月6日(木) ▶ 5月9日(日) 3泊4日

2 お手持ち優待券  
倍キャンペーン



日程	入港	出港	寄港地
5 / 6 木		12:00	名古屋
7 金	07:30	17:00	あしずり <b>OP</b>
8 土	07:30	18:00	尾道糸崎 <b>OP</b>
9 日	16:00		名古屋

●お食事 / 朝食3回・昼食4回・夕食3回 ●ドレスコード / すべてカジュアル

## OP オプションツアー (予定・別代金・一例)

あしずり ●あしずりの海の魅力にふれる!

竜串海域公園と足摺海洋館「SATOUMI」

尾道糸崎 ●しまなみ海道 瀬戸内の島旅 生口島・大三島2島めぐり



Flower village 花夢の里 芝桜とネモフィラの丘(尾道糸崎) **OP**

※花の開花時期・状況は気象条件等により異なります。



柏島(あしずり) **OP**



重要伝統的建築物群保存地区  
鞆の浦(尾道糸崎) **OP**



四万十川(あしずり) **OP**

BJ-MYPV-00003

客室タイプ	ステートH	ステートG	ステートF	ステートE	デラックス	スイートB	スイートA	ロイヤルB	ロイヤルA
コード末尾	B	C	D	E	F	G	H	I	J

ご旅行代金 (おとなおひとり様・単位 / 円・消費税込)

2 お手持ち優待券  
倍キャンペーン

びいなす倶楽部優待券記載の金額を2倍に増額してご利用いただけます。詳しくは2ページをご覧ください。

客室タイプ	ステートH	ステートG	ステートF	ステートE	デラックス	スイートB	スイートA	ロイヤルスイートB	ロイヤルスイートA
2名様1室利用	170,000	179,000	190,000	205,000	259,000	357,000	372,000	570,000	600,000
1名様1室利用	217,000	229,000	243,000	319,000	406,000	563,000	587,000	903,000	951,000
3名様1室利用	139,000	147,000	155,000						

神戸  
発着

# 日南・あしずりクルーズ

2021年5月10日(月) ▶ 5月13日(木) 3泊4日

2 お手持ち優待券  
倍キャンペーン



日程	入港	出港	寄港地
5 / 10 月		17:00	神戸
11 火	08:00	17:00	あしずり <b>OP</b>
12 水	07:00	18:00	日南(油津) <b>OP</b>
13 木	16:00		瀬戸内海クルージング 神戸

●お食事 / 朝食3回・昼食3回・夕食3回 ●ドレスコード / すべてカジュアル

## OP オプションツアー (予定・別代金・一例)

あしずり ●日本最後の清流 四万十川遊覧

日南 ●南国を感じる! 青島と日南海岸ドライブ



瀬戸内海  
クルージング

瀬戸大橋



竜串海域公園  
グラスボート遊覧(あしずり) **OP**



青島と鬼の洗濯板(日南) **OP**



生駒高原 ポピーまつり(日南) **OP**

※花の開花時期・状況は気象条件等により異なります。

BJ-MYPV-00004

客室タイプ	ステートH	ステートG	ステートF	ステートE	デラックス	スイートB	スイートA	ロイヤルB	ロイヤルA
コード末尾	B	C	D	E	F	G	H	I	J

ご旅行代金 (おとなおひとり様・単位 / 円・消費税込)

2 お手持ち優待券  
倍キャンペーン

びいなす倶楽部優待券記載の金額を2倍に増額してご利用いただけます。詳しくは2ページをご覧ください。

客室タイプ	ステートH	ステートG	ステートF	ステートE	デラックス	スイートB	スイートA	ロイヤルスイートB	ロイヤルスイートA
2名様1室利用	162,000	171,000	180,000	195,000	249,000	342,000	357,000	570,000	600,000
1名様1室利用	207,000	218,000	230,000	303,000	390,000	539,000	563,000	903,000	951,000
3名様1室利用	133,000	140,000	147,000						



大淵笹場 富士山と茶畑(田子の浦) OP



ひがしもと芝桜公園(釧路) OP  
※花の開花時期・状況は気象条件等により異なります。



函館七飯ゴンドラ(函館) OP



天然記念物 象潟(九十九島)(酒田) OP



国立工芸館(2020年10月オープン)(金沢) OP



名勝・天然記念物 高千穂峡(日向) OP

日程	入港	出港	寄港地
5 / 14 金		11:30	神戸
15 土	07:30	17:00	田子の浦 OP
16 日			終日クルージング
17 月	08:30	19:00	釧路 OP
18 火	09:00	19:00	函館 OP
19 水	07:30	18:00	酒田 OP
20 木	09:00	19:00	金沢 OP
21 金			終日クルージング 隠岐周遊
22 土	08:00	18:00	日向(細島) OP
23 日	16:00		瀬戸内海クルージング 神戸

## OP オプションツアー

(予定・別料金・一例)

- 田子の浦 ●世界遺産 白糸の滝と富士山世界遺産センター
- 釧路 ●ひがしもと芝桜公園と神秘的摩周湖
- 函館 ●絶景のゴンドラ旅「函館七飯ゴンドラ」と大沼公園
- 酒田 ●鳥海山ドライブと陸の九十九島「象潟」
- 金沢 ●金沢の新スポット!金沢城・鼠多門と国立工芸館めぐり
- 日向 ●日向のお伊勢さま大御神社と日向岬めぐり



●お食事 / 朝食9回・昼食10回・夕食9回  
●ドレスコード / インフォーマル1回 その他はカジュアル  
※乗船前のPCR検査に加え、クルーズの途中、船内にてPCR検査を全員受けていただきます。

BJ-MYPV-00005□

客室タイプ	ステートH	ステートG	ステートF	ステートE	デラックス	スイートB	スイートA	ロイヤルB	ロイヤルA
コード末尾	B	C	D	E	F	G	H	I	J

## ご旅行代金 (おとなおひとり様・単位 / 円・消費税込)

メンバー 10

びいなす倶楽部会員の方はご旅行代金が10%割引となります。  
※びいなす倶楽部については、2ページをご覧ください。

客室タイプ	ステートH	ステートG	ステートF	ステートE	デラックス	スイートB	スイートA	ロイヤルスイートB	ロイヤルスイートA
2名様1室利用	514,000	544,000	576,000	625,000	797,000	1,066,000	1,114,000	1,705,000	1,795,000
1名様1室利用	663,000	702,000	743,000	988,000	1,264,000	1,694,000	1,771,000	2,716,000	2,860,000
3名様1室利用	416,000	440,000	465,000						

大阪  
発着

# 初夏の九州一周クルーズ

2 お手持ち優待券  
倍キャンペーン

2021年5月24日(月) ▶ 5月30日(日) 6泊7日

## 復旧5年 熊本城特別公開第3弾



天守閣完全復旧・内部公開(八代) OP



阿蘇 草千里(八代) OP



湯布院(別府) OP



ジャカランダの森(日南) OP



皿山公園の花菖蒲(佐世保) OP



えびの高原のミヤマキリシマ(日南) OP

※花の開花時期・状況は気象条件等により異なります。

日程	入港	出港	寄港地
5 / 24 月		11:00	大阪
25 火	08:00	19:00	日南(油津) OP
26 水	08:30		八代 OP
27 木		14:00	八代 OP 天草諸島クルージング
28 金	08:00	18:00	佐世保 OP
29 土	09:00	18:00	別府 OP
30 日	15:00		瀬戸内海クルージング 大阪

●お食事 / 朝食6回・昼食7回・夕食6回 ●ドレスコード / すべてカジュアル

### OP オプションツアー

(予定・別代金・一例)

- 日南 ●ジャカランダの森と都井岬の野生馬&アジサイ
- 八代 ●世界最大級のカルデラ阿蘇・草千里へ  
●肥後熊本藩主細川家の菩提寺でいただく本丸御膳・熊本の旅
- 佐世保 ●異国情緒あふれる平戸と皿山公園2万株の花菖蒲
- 別府 ●丘一面に広がる花の絨毯! くじゅう花公園へ



BJ-MYPV-00006□

客室タイプ	ステートJ	ステートH	ステートG	ステートF	ステートE	デラックス	スイートB	スイートA	ロイヤルB	ロイヤルA
コード末尾	A	B	C	D	E	F	G	H	I	J

### ご旅行代金 (おとなおひとり様・単位 / 円・消費税込)

2 お手持ち優待券  
倍キャンペーン

びいならず倶楽部優待券記載の金額を2倍に増額してご利用いただけます。詳しくは2ページをご覧ください。

客室タイプ	ステートH	ステートG	ステートF	ステートE	デラックス	スイートB	スイートA	ロイヤルスイートB	ロイヤルスイートA
2名様1室利用	317,000	335,000	355,000	385,000	493,000	684,000	714,000	1,125,000	1,185,000
1名様1室利用	408,000	431,000	457,000	607,000	780,000	1,086,000	1,134,000	1,791,000	1,887,000
3名様1室利用	257,000	271,000	287,000						



名古屋  
発着

# 九州周遊・瀬戸内海クルーズ

2021年6月4日(金) ▶ 6月9日(水) 5泊6日

メンバー 10

瀬戸内海クルージング



日程	入港	出港	寄港地
6 / 4 金		11:00	名古屋
5 土	09:30	19:00	日向(細島) OP
6 日	08:00	19:00	鹿児島 OP
7 月	08:00	19:00	佐世保 OP
8 火			瀬戸内海クルージング
9 水	10:00		名古屋

●お食事 / 朝食5回・昼食5回・夕食5回 ●ドレスコード / すべてカジュアル



瀬戸内海  
クルージング

瀬戸大橋



九十九島(佐世保) OP



仙巖園(鹿児島) OP



名勝・天然記念物 高千穂峡(日向) OP

OP オptionalツアー (予定・別料金・一例)

- 日向 ●日本神話の里・高千穂峡散策
- 鹿児島 ●神秘に満ちた天孫降臨の地 "高千穂河原"と霧島神宮参拝
- 佐世保 ●異国情緒あふれる平戸と皿山公園2万株の花菖蒲

BJ-MYPV-00007□

客室タイプ	ステートH	ステートG	ステートF	ステートE	デラックス	スイートB	スイートA	ロイヤルB	ロイヤルA
コード末尾	B	C	D	E	F	G	H	I	J

ご旅行代金 (おとなおひとり様・単位 / 円・消費税込)

メンバー 10

びいなす倶楽部会員の方はご旅行代金が10%割引となります。  
※びいなす倶楽部については、2ページをご覧ください。

客室タイプ	ステートH	ステートG	ステートF	ステートE	デラックス	スイートB	スイートA	ロイヤルスイートB	ロイヤルスイートA
2名様1室利用	260,000	275,000	290,000	315,000	405,000	560,000	585,000	940,000	990,000
1名様1室利用	334,000	353,000	373,000	495,000	639,000	887,000	927,000	1,495,000	1,575,000
3名様1室利用	211,000	223,000	235,000						

横浜  
発着

# 九州・瀬戸内・紀州クルーズ

2021年6月25日(金) ▶ 7月1日(木) 6泊7日

2 お手持ち優待券  
倍キャンペーン



日程	入港	出港	寄港地
6 / 25 金		15:00	横浜
26 土			瀬戸内海クルージング
27 日	08:00	17:00	日向(細島) OP
28 月	09:00	21:00	下関 OP
29 火	08:00	18:00	尾道糸崎 OP
30 水	08:00	18:30	日高(御坊) OP
7 / 1 木	15:30		横浜

●お食事 / 朝食6回・昼食6回・夕食6回 ●ドレスコード / すべてカジュアル

OP オptionalツアー (予定・別料金・一例)

- 日向 ●日本神話の里・高千穂峡散策
- 下関 ●北長門海岸国定公園"角島"絶景ドライブ
- 尾道糸崎 ●風情たっぷりの潮待ちの港町  
風光明媚な"鞆の浦"探訪
- 日高 ●動物たちとの出会いがいっぱい!アドベンチャーワールドの旅



角島大橋(下関) OP



世界  
文化  
遺産

高野山,奥之院(日高) OP



鞆の浦(尾道糸崎) OP



名勝・天然記念物 高千穂峡(日向) OP

BJ-MYPV-00010□

客室タイプ	ステートH	ステートG	ステートF	ステートE	デラックス	スイートB	スイートA	ロイヤルB	ロイヤルA
コード末尾	B	C	D	E	F	G	H	I	J

ご旅行代金 (おとなおひとり様・単位 / 円・消費税込)

2 お手持ち優待券  
倍キャンペーン

びいなす倶楽部優待券記載の金額を2倍に増額してご利用いただけます。  
詳しくは2ページをご覧ください。

客室タイプ	ステートH	ステートG	ステートF	ステートE	デラックス	スイートB	スイートA	ロイヤルスイートB	ロイヤルスイートA
2名様1室利用	309,000	327,000	345,000	375,000	483,000	669,000	699,000	1,125,000	1,185,000
1名様1室利用	398,000	421,000	444,000	591,000	764,000	1,062,000	1,110,000	1,791,000	1,887,000
3名様1室利用	251,000	265,000	279,000						



三陸復興  
国立公園

北山崎(宮古) OP



三陸復興  
国立公園

浄土ヶ浜(宮古) OP



三陸復興  
国立公園

碓石海岸(大船渡) OP



世界  
文化  
遺産

中尊寺 金色堂(大船渡) OP



三陸鉄道乗車体験(久慈) OP



三陸復興  
国立公園

種差海岸(久慈) OP



わんこきょうだい・うつつ

## 復興10年の節目

2021年3月11日で、東日本大震災発生から10年。未来のために、伝えていきたいこと、忘れてはいけないことがあります。復興のシンボルでもあり、“さんてつ”の愛称で親しまれ、大震災での被害から8年をかけ全線復興した三陸鉄道の乗車体験を初め、復興の歩みや教訓を感じられるツアーもご用意しました。

## OP オプションツアー (予定・別代金)

### 東日本大震災から10年 復興の歩みを感じる旅

- 大船渡編 ●三陸鉄道“震災学習列車”乗車と陸前高田・奇跡の一本松をたずねて
- 久慈編 ●三陸の元気印!三陸鉄道「海女ちゃん列車」で行く絶景の北山崎
- 宮古編 ●津波の恐ろしさを感じる!田老の学ぶ防災ガイドと三陸鉄道レトロ列車乗車

## OP オプションツアー (予定・別代金・一例)

- 大船渡 ●世界遺産 中尊寺と日本百景 げいびり舟下り
- 久慈 ●三陸復興国立公園 種差海岸ドライブの旅
- 宮古 ●浄土ヶ浜・北山崎・龍泉洞  
三陸の絶景地を1度にめぐる贅沢旅



奇跡の一本松  
(大船渡) OP

東日本大震災津波伝承館  
館内展示(大船渡) OP



日程	入港	出港	寄港地
6 / 10 木		11:00	横浜
11 金	08:00	18:00	大船渡 OP
12 土	07:00	23:00	久慈 OP
13 日	07:00	17:00	宮古 OP
14 月	17:30		横浜

●お食事 / 朝食4回・昼食5回・夕食4回 ●ドレスコード / すべてカジュアル

(写真提供  
東日本大震災津波伝承館)

BJ-MYPV-00008□

客室タイプ	ステートH	ステートG	ステートF	ステートE	デラックス	スイートB	スイートA	ロイヤルB	ロイヤルA
コード末尾	B	C	D	E	F	G	H	I	J

## ご旅行代金 (おとなおひとり様・単位 / 円・消費税込)

客室タイプ	ステートH	ステートG	ステートF	ステートE	デラックス	スイートB	スイートA	ロイヤルスイートB	ロイヤルスイートA
2名様1室利用	219,000	231,000	245,000	265,000	337,000	466,000	486,000	755,000	795,000
1名様1室利用	281,000	296,000	314,000	415,000	531,000	737,000	769,000	1,199,000	1,263,000
3名様1室利用	179,000	188,000	199,000						



ウボボイ(民族共生象徴空間)(白老) OP 文化庁提供 画像はイメージです。



世界  
文化  
遺産

宗像大社(門司) OP



旧サッポロビール醸造棟(門司) OP



雲昌寺のあじさい(秋田船川) OP



頼成の森花しょうぶ祭り(富山新港) OP



世羅高原花の森ローズフェスタ(尾道糸崎) OP

※花の開花時期・状況は気象条件等により異なります。

日程	入港	出港	寄港地
6 / 15 火		17:00	横浜
16 水			終日クルージング
17 木	08:00	18:00	白老 OP
18 金	08:00	17:00	秋田船川 OP
19 土	08:00	18:00	富山新港 OP
20 日			終日クルージング 隠岐周遊
21 月	08:30	22:00	門司 OP
22 火	07:00	18:00	尾道糸崎 OP
23 水			終日クルージング
24 木	14:30		横浜

## OP オプションツアー

(予定・別料金・一例)

- 白老 ●アイヌ文化にふれる  
ウボボイと白老観光
- 秋田船川 ●ナマハゲと  
雲昌寺のあじさい
- 富山新港 ●期間限定!アルペンルート  
「雪の大谷ウォーク」
- 門司 ●世界文化遺産「神の宿る  
島」の聖地 宗像大社へ
- 尾道糸崎 ●しまなみ海道 瀬戸内の島旅  
生口島・大三島2島めぐり

- お食事 / 朝食9回・昼食9回・夕食9回
  - ドレスコード / インフォーマル1回  
その他はカジュアル
- ※乗船前のPCR検査に加え、クルーズの途中、  
船内にてPCR検査を全員受けていただきます。



BJ-MYPV-00009

客室タイプ	ステートH	ステートG	ステートF	ステートE	デラックス	スイートB	スイートA	ロイヤルB	ロイヤルA
コード末尾	B	C	D	E	F	G	H	I	J

## ご旅行代金 (おとなおひとり様・単位 / 円・消費税込)

メンバー 10

びいなす倶楽部会員の方はご旅行代金が10%割引となります。  
※びいなす倶楽部については、2ページをご覧ください。

客室タイプ	ステートH	ステートG	ステートF	ステートE	デラックス	スイートB	スイートA	ロイヤルスイートB	ロイヤルスイートA
通常代金	2名様1室利用 506,000	535,000	565,000	614,000	786,000	1,051,000	1,098,000	1,705,000	1,795,000
	1名様1室利用 652,000	690,000	729,000	971,000	1,246,000	1,670,000	1,745,000	2,716,000	2,860,000
	3名様1室利用 409,000	432,000	456,000						

名古屋  
発着

# 夏の南房総クルーズ

2021年7月2日(金) ▶ 7月4日(日) 2泊3日

**週末利用**



日程	入港	出港	寄港地
7 / 2 金		16:00	名古屋
3 土	08:00	17:00	館山 <b>OP</b>
4 日	10:00		名古屋

●お食事 / 朝食2回・昼食1回・夕食2回 ●ドレスコード / すべてカジュアル

**OP オプションツアー** (予定・別代金・一例)

館山 ●南房総 最南端とお花畑をめぐる旅  
●南総里見八犬伝ゆかりの館山城とフォトスポットめぐり



館山ファミリーパーク  
サンフラワーパル(ひまわり) **OP**

※花の開花時期・状況は気象条件等により異なります。



砂の彫刻 庭園美術館 **OP**



野島崎灯台 **OP**



館山城(八犬伝博物館) **OP**



館山 地獄のぞき **OP**

BJ-MYPV-00011□

客室タイプ	ステートH	ステートG	ステートF	ステートE	デラックス	スイートB	スイートA	ロイヤルB	ロイヤルA
コード末尾	B	C	D	E	F	G	H	I	J

ご旅行代金 (おとなおひとり様・単位 / 円・消費税込)

客室タイプ	ステートH	ステートG	ステートF	ステートE	デラックス	スイートB	スイートA	ロイヤルスイートB	ロイヤルスイートA
2名様1室利用	108,000	114,000	120,000	130,000	166,000	228,000	238,000	380,000	400,000
1名様1室利用	138,000	146,000	153,000	202,000	260,000	359,000	375,000	602,000	634,000
3名様1室利用	89,000	94,000	98,000						

神戸  
発着

# 東北 三陸クルーズ ~石巻・宮古・大船渡~

2021年7月5日(月) ▶ 7月11日(日) 6泊7日

**メンバー 10**

日程	入港	出港	寄港地
7 / 5 月		17:00	神戸
6 火			終日クルージング
7 水	08:00	21:30	石巻 <b>OP</b>
8 木	07:30	21:00	宮古 <b>OP</b>
9 金	07:00	18:00	大船渡 <b>OP</b>
10 土			終日クルージング
11 日	10:00		神戸



●お食事 / 朝食6回・昼食5回・夕食6回  
●ドレスコード / すべてカジュアル

三陸鉄道乗車体験(大船渡) **OP**



中尊寺 金色堂 (大船渡) **OP**

世界文化遺産



自然がおりなす 絶景広がる海岸線

北山崎(宮古) **OP**

日本三景 松島(石巻) **OP**

**OP オプションツアー** (予定・別代金・一例)

石巻 ●海から望む日本三景 松島遊覧と国宝の寺・瑞巖寺  
宮古 ●浄土ヶ浜・北山崎・龍泉洞 三陸の絶景地を1度にめぐる贅沢旅  
大船渡 ●世界遺産 中尊寺と日本百景 げいびり溪舟下り

東日本大震災から10年復興の歩みを感じる旅

石巻編 ●石巻・大震災まなびの旅  
宮古編 ●田老の学ぶ防災ガイドツアー  
大船渡編 ●三陸鉄道“震災学習列車”乗車と陸前高田・奇跡の一本松をたずねて

BJ-MYPV-00012□

客室タイプ	ステートH	ステートG	ステートF	ステートE	デラックス	スイートB	スイートA	ロイヤルB	ロイヤルA
コード末尾	B	C	D	E	F	G	H	I	J

ご旅行代金 (おとなおひとり様・単位 / 円・消費税込)

客室タイプ	ステートH	ステートG	ステートF	ステートE	デラックス	スイートB	スイートA	ロイヤルスイートB	ロイヤルスイートA
2名様1室利用	309,000	327,000	345,000	375,000	483,000	669,000	699,000	1,125,000	1,185,000
1名様1室利用	398,000	421,000	444,000	591,000	764,000	1,062,000	1,110,000	1,791,000	1,887,000
3名様1室利用	251,000	265,000	279,000						

**メンバー 10**

びいなす倶楽部会員の方はご旅行代金が**10%割引**となります。  
※びいなす倶楽部については、2ページをご覧ください。

大阪  
発着

# 夏の宮崎クルーズ~クラシックの夕べ~

2021年7月12日(月) ▶ 7月14日(水) 2泊3日

瀬戸内海クルージング



日程	入港	出港	寄港地
7 / 12月		11:30	大阪 瀬戸内海クルージング
13 火	08:00	18:00	宮崎 OP
14 水	14:00		大阪

●お食事 / 朝食2回・昼食3回・夕食2回 ●ドレスコード / すべてカジュアル

OP オプションツアー (予定・別代金・一例)

- 宮崎 ●みやざきパワースポットめぐり  
●南国 宮崎を感じる! フォトジェニック旅



名勝・天然記念物 高千穂峡 OP



西都原古墳群とひまわり畑 OP  
※花の開花時期・状況は気象条件等により異なります。

船内イベント | VENUS EVENT (一例)

日本センチュリー  
交響楽団  
室内オーケストラによる  
名曲の夕べ



※写真の楽団の編成・楽器の種類等は船内公演時と異なります。

BJ-MYPV-00013□

客室タイプ	ステートH	ステートG	ステートF	ステートE	デラックス	スイートB	スイートA	ロイヤルB	ロイヤルA
コード末尾	B	C	D	E	F	G	H	I	J

ご旅行代金 (おとなおひとり様・単位 / 円・消費税込)

客室タイプ	ステートH	ステートG	ステートF	ステートE	デラックス	スイートB	スイートA	ロイヤルスイートB	ロイヤルスイートA
2名様1室利用	116,000	122,000	130,000	140,000	176,000	243,000	253,000	380,000	400,000
1名様1室利用	148,000	156,000	166,000	218,000	276,000	383,000	399,000	602,000	634,000
3名様1室利用	95,000	100,000	106,000						

京都舞鶴  
発着

# 夏の佐渡島クルーズ

週末利用

2021年7月30日(金) ▶ 8月1日(日) 2泊3日

送迎バス運行 OP 神戸・大阪・京都~舞鶴港間



日程	入港	出港	寄港地
7 / 30 金		17:00	京都舞鶴
31 土	08:00	18:00	佐渡島(小木) OP
8 / 1 日	14:00		京都舞鶴

●お食事 / 朝食2回・昼食2回・夕食2回 ●ドレスコード / すべてカジュアル

OP オプションツアー (予定・別代金・一例)

- 佐渡島 ●千石船と船大工の里・宿根木散策  
●日本最大の金鉱山「佐渡金山」とたらい舟体験



重要伝統的建造物群保存地区  
宿根木 OP



トキの森公園 OP



佐渡金山 北沢浮遊選鉱場跡 OP

BJ-MYPV-00014□

客室タイプ	ステートH	ステートG	ステートF	ステートE	デラックス	スイートB	スイートA	ロイヤルB	ロイヤルA
コード末尾	B	C	D	E	F	G	H	I	J

ご旅行代金 (おとなおひとり様・単位 / 円・消費税込)

客室タイプ	ステートH	ステートG	ステートF	ステートE	デラックス	スイートB	スイートA	ロイヤルスイートB	ロイヤルスイートA
2名様1室利用	116,000	122,000	130,000	140,000	176,000	243,000	253,000	380,000	400,000
1名様1室利用	148,000	156,000	166,000	218,000	276,000	383,000	399,000	602,000	634,000
3名様1室利用	95,000	100,000	106,000						

敦賀  
発着

# 竿燈・ねぶた東北二大祭りクルーズ

竿燈・ねぶた  
観覧席付

2021年8月2日(月) ▶ 8月6日(金) 4泊5日

送迎バス運行 **OP** 神戸・大阪・京都・名古屋・敦賀駅〜敦賀港間

日程	入港	出港	寄港地
8 / 2月		17:00	敦賀
3 火	14:00	22:30	秋田 竿燈まつり観覧
4 水	09:00	22:30	青森 ねぶた祭観覧 <b>OP</b>
5 木			終日クルージング
6 金	09:00		敦賀



- お食事 / 朝食4回・昼食3回・夕食4回
- ドレスコード / カジュアル(祭り観覧日は浴衣もお召いただけます)。
- ※ 8/3・8/4のご夕食はお祭り観覧の関係で早めのご提供となります。
- ※ 竿燈まつり、ねぶた祭は新型コロナウイルスの感染状況、天候その他の事情により実施されない場合もございます。
- ※ 秋田の竿燈まつり会場ではひな段式の長イスの観覧席をご用意しています。秋田港から会場付近までは送迎バスで移動し平坦約700m徒歩で会場へ移動となります。
- 秋田:貸切バス会社名(下記のいずれかのバスに乗りいただきます)。  
羽後交通、秋田中央交通、工藤興業、能代観光バス、秋田観光バス、仙建興業、秋田トランスポート、秋北バス、第一観光バス、ロイヤル交通、南北バス
- ※ 青森のねぶた祭会場ではハイブスの観覧席をご用意しています。青森港から会場間は平坦約800m徒歩での移動となります。歩く距離は、観覧席の場所によって長くなる場合もございます。

BJ-MYPV-00015□

客室タイプ	ステートH	ステートG	ステートF	ステートE	デラックス	スイートB	スイートA	ロイヤルB	ロイヤルA
コード末尾	B	C	D	E	F	G	H	I	J

ご旅行代金 (おとなおひとり様・単位 / 円・消費税込)

客室タイプ	ステートH	ステートG	ステートF	ステートE	デラックス	スイートB	スイートA	ロイヤルスイートB	ロイヤルスイートA
2名様1室利用	241,000	253,000	265,000	285,000	357,000	481,000	501,000	785,000	825,000
1名様1室利用	303,000	319,000	334,000	435,000	551,000	749,000	781,000	1,235,000	1,299,000
3名様1室利用	200,000	210,000	219,000						

**OP** オプションツアー (予定・別代金・一例)  
青森 ●十和田湖と奥入瀬溪流ミニウォーク

名古屋  
発着

# 阿波おどりと関門海峡花火クルーズ

阿波おどり  
観覧席付

2021年8月12日(木) ▶ 8月15日(日) 3泊4日

週末利用

日程	入港	出港	寄港地
8 / 12 木		11:30	名古屋
13 金	15:00	21:30	下関 関門海峡花火船上観覧
14 土	16:00	23:30	瀬戸内海クルージング 徳島 阿波おどり観覧
15 日	14:00		名古屋



- お食事 / 朝食3回・昼食4回・夕食3回
- ドレスコード / カジュアル(祭り・花火観覧日は浴衣もお召いただけます)。
- ※ 8/13・8/14のご夕食は花火観覧・阿波おどり観覧の関係で早めのご提供となります。
- ※ 花火大会・阿波おどりは、新型コロナウイルスの感染状況、天候その他の事情により実施されない場合もございます。
- ※ 8/14の阿波おどり会場ではひな段式の長イスの観覧席をご用意しています。徳島港から会場付近までは送迎バスで移動し、その後約800m徒歩で会場へ移動します(歩く距離は、観覧席の場所によって長くなる場合もございます)。
- 貸切バス会社名(下記のいずれかのバスに乗りいただきます)。  
徳島バス・徳島バス南部、マリーナ観光、阿波交通、阿波観光バス

BJ-MYPV-00016□

客室タイプ	ステートH	ステートG	ステートF	ステートE	デラックス	スイートB	スイートA	ロイヤルB	ロイヤルA
コード末尾	B	C	D	E	F	G	H	I	J

ご旅行代金 (おとなおひとり様・単位 / 円・消費税込)

客室タイプ	ステートH	ステートG	ステートF	ステートE	デラックス	スイートB	スイートA	ロイヤルスイートB	ロイヤルスイートA
2名様1室利用	208,000	218,000	232,000	248,000	308,000	421,000	438,000	643,000	677,000
1名様1室利用	262,000	274,000	293,000	380,000	476,000	657,000	683,000	1,014,000	1,068,000
3名様1室利用	172,000	180,000	191,000						

横浜  
発着

# 熊野大花火と南紀クルーズ

2021年8月16日(月) ▶ 8月19日(木) 3泊4日



世界  
文化  
遺産



熊野速玉大社 OP



熊野大花火大会

日程	入港	出港	寄港地
8 / 16 月		17:00	横浜
17 火			(夕刻熊野沖錨泊) 熊野大花火大会船上観賞
18 水	08:00	17:00	新宮 OP
19 木	14:30		横浜

- お食事 / 朝食3回・昼食3回・夕食3回
- ドレスコード / カジュアル(花火観覧日は浴衣もお召いただけます)。
- ※ 8 / 17のご夕食は花火観賞の関係で早めのご提供となります。
- ※ 熊野大花火大会は、新型コロナウイルスの感染状況、天候その他の事情により実施されない場合がございます。

OP オプションツアー (予定・別代金・一例)

新宮 ●神が御座す聖域 世界遺産 熊野三山を巡る旅

BJ-MYPV-00017□

客室タイプ	ステートH	ステートG	ステートF	ステートE	デラックス	スイートB	スイートA	ロイヤルB	ロイヤルA
コード末尾	B	C	D	E	F	G	H	I	J

ご旅行代金 (おとなおひとり様・単位 / 円・消費税込)

客室タイプ	ステートH	ステートG	ステートF	ステートE	デラックス	スイートB	スイートA	ロイヤルスイートB	ロイヤルスイートA
2名様1室利用	186,000	196,000	208,000	224,000	284,000	392,000	408,000	626,000	659,000
1名様1室利用	238,000	251,000	266,000	350,000	446,000	619,000	644,000	993,000	1,046,000
3名様1室利用	152,000	160,000	170,000						

横浜  
発着

# 熱海花火 紀州・駿河クルーズ

2021年8月20日(金) ▶ 8月23日(月) 3泊4日

週末利用

ファミリー 2+1



日程	入港	出港	寄港地
8 / 20 金		11:00	横浜
21 土	07:30	17:30	日高(御坊) OP
22 日	08:30	14:00	清水 OP (夕刻熱海沖錨泊) 熱海海上花火大会船上観賞
23 月	09:00		横浜



久能山東照宮(清水) OP



高野山・奥之院(日高) OP



熱海海上花火大会

- お食事 / 朝食3回・昼食3回・夕食3回
- ドレスコード / カジュアル(花火観覧日は浴衣もお召いただけます)。
- ※ 8 / 22のご夕食は花火観賞の関係で早めのご提供となります。
- ※ 熱海海上花火大会は、新型コロナウイルスの感染状況、天候その他の事情により実施されない場合がございます。

OP オプションツアー (予定・別代金・一例)

日高 ●動物たちとの出会いがいっぱい!アドベンチャーワールドの旅  
清水 ●世界遺産 三保松原と東海道広重美術館

BJ-MYPV-00018□

客室タイプ	ステートH	ステートG	ステートF	ステートE	デラックス	スイートB	スイートA	ロイヤルB	ロイヤルA
コード末尾	B	C	D	E	F	G	H	I	J

ご旅行代金 (おとなおひとり様・単位 / 円・消費税込) ( ) は子供代金 (2歳以上小学生以下)

ファミリー 2+1

ステートルームF・G・Hを大人2名様と子供1名様で1室ご利用の場合、子供代金はファミリー2+1の代金となります。

客室タイプ	ステートH	ステートG	ステートF	ステートE	デラックス	スイートB	スイートA	ロイヤルスイートB	ロイヤルスイートA
2名様1室利用	174,000 (130,500)	183,000 (137,250)	196,000 (147,000)	211,000 (158,250)	265,000 (198,750)	365,000 (273,750)	380,000 (285,000)	555,000 (416,250)	585,000 (438,750)
1名様1室利用	222,000	234,000	251,000	329,000	415,000	575,000	599,000	903,000	951,000
3名様1室利用	143,000 (102,500)	150,000 (108,000)	160,000 (116,000)						
ファミリー 2+1 子供代金	(62,000)	(66,000)	(72,000)						

大人2名様子供1名様で3名様1室利用時のみ適用

# 全室海側の「洋上の我が家」

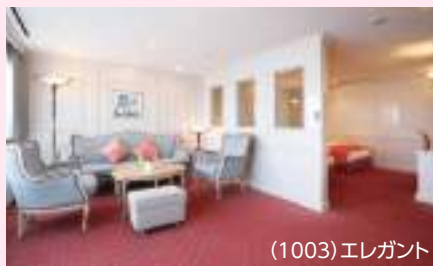

(1003)エレガント



## スイート A(1005~1018) B(1019 1020)

定員2名(35㎡ 10階、バストイレ・バルコニー付)  
※ブルーレイプレーヤー付  
※スイートBは、救命ボートによりベランダの眺望が妨げられます。



## デラックス ルーム

定員2名  
(23.5㎡ 9階、  
バストイレ付)  
※ブルーレイ  
プレーヤー付

デラックスルームご利用の方は、メインダイニングルームのお食事が2回制の場合、ご希望の回数を指定いただけます。

## ロイヤルスイート A(1001 1002) B(1003 1004)

定員2名(65㎡ 10階、展望バストイレ・バルコニー付)  
※ブルーレイプレーヤー、インターネット閲覧専用ノートパソコン付

### 特別なサービスでおもてなし

◆専用ダイニングで専属シェフによる特別なメニューときめ細やかなサービスでおもてなし。二人掛けテーブルでゆったりとお食事をお楽しみいただけます。  
※ダイニングサロンは未就学児童の方はご利用いただけません。  
※感染症対策の為、お客様の人数によっては食事時間が交代制になる場合がございます。  
◆乗船日にはお部屋にウェルカムスイーツをお届けします。

ダイニングサロン  
(グランシエール)

### 追加料金無しで ご利用いただけます

- お食事時のお飲み物 (一部銘柄は除く)
- ルームサービス(アルコール飲料を除くお飲み物・軽食)
- お部屋のミニバーセット
- 冷蔵庫内のお飲み物
- 映画ソフト(DVD)の貸出
- ロイヤルスイートのランドリークリーニングサービス
- ロイヤルスイートのインターネット閲覧サービス



## ステートルーム E・F・G・H

定員 E:2名 F~H:2~3名  
(15.3㎡ シャワートイレ付)  
※Hは丸窓

E:9階 G:6階  
F:8階 H:6・5階

共通の客室設備 テレビ、冷蔵庫、クローゼット、ドレッサー、金庫、タオル、ドライヤー、ウォシュレット型トイレ

※客室の面積にはバルコニーを含みます。  
※各客室階には、無料でご利用いただけるセルフランドリーがございます。  
※客室を含む船内はすべて禁煙です(スモーカーコーナーをご利用ください)。  
※救命ボート、乗下船用タラップなど客船固有の設備のために、一部眺望が妨げられる客室がございます。

### 重要なお案内

**唾液検体による事前PCR検査を実施いたします(必須)**  
ご乗船に先立ち、ご自宅で行う唾液検体採取による新型コロナウイルスの事前PCR検査を実施いたします。  
当検査実施により船内における感染症予防を図ります。ご乗船に際しては、この事前PCR検査が必須となります。詳細はご乗船のお客様にご案内いたします。お客様のご理解をお願いいたします。  
事前検査の結果「高リスク」もしくは「再検査」と判定されたお客様はご乗船いただけません。

※検査費用はクルーズ代金に含まれています。  
※事前検査キットを検査会社より自宅にご送付いたします。  
※検査結果は「高リスク」「低リスク」「再検査」にて表示されます。それぞれ医師による確定診断ではございませんが、医療機関で行われているPCR検査と同等程度の精度となります。  
※クルーズのお申し込み時に事前PCR検査の実施及びお客様の個人情報を日本クルーズ客船(株)、お申し込み旅行会社及び検査会社へ提供することにご同意いただくことがクルーズのお申し込み条件となります。

### ドレスコード (夕方以降の服装規定)

**インフォーマル**  
(男性) スーツ、ジャケットにネクタイ着用  
(女性) ワンピースやブラウスとスカートの組み合わせなど  
**カジュアル**  
(男性) 襟付きのシャツにスラックスなど  
(女性) ブラウスとスカート、スラックスなどの快適な服装  
※Tシャツ、ジャージ、極端なダメージのあるジーンズ、サンダル履きはご遠慮ください。  
※日中は自由な服装で過ごしてください。

**マスク着用について** 乗船受付時からマスクを必ず着用ください。また、ご乗船中は客室内とお食事、ご入浴時を除き、マスクを必ず着用ください。

## お申し込みのご案内 (詳しい旅行条件を説明した書面をお渡しいたしますので、事前にご確認の上お申し込みください。)

- お申し込みの際には、必ず旅行条件書(全文)をお受け取りください。
- お申し込みの方法と契約の成立
- 申込書に所定の事項を記入し、1名あたり下記のお申し込みが必要となります。申込金は旅行代金又は取消料もしくは予約料のそれぞれ一部として取扱います。旅行契約は申込金を受領したときに成立するものとします。電話等にてご予約の場合、当社が予約を承諾する旨を通知した日から起算して7日以内に手続きをお願い致します。

お一人様基本ご旅行代金	5万円未満	5万円以上
お申込金	全額	20%以上

- 旅行代金の支払い  
旅行代金は旅行開始日の前日から起算してさかのぼって21日目に当たる日以前にお支払いいただけます。
- 旅行代金に含まれるもの
- 旅行日程に明示した船舶等の交通機関の運賃・料金及び宿泊・食事・船内イベント参加費用(一部材料費を除く)  
[注]上記諸費用は、お客様のご都合により一部利用されなくても払い戻しは致しません。
- 旅行代金に含まれないもの  
前項の他は旅行代金の中に含まれません。その一部を例示します。  
飲料代・通信費等個人的諸費用及びそれに伴う税・サービス料、疾病・傷害に関する治療費、乗船港まで及び下船港からの交通費、宅配便代、その他個人的費用、希望者のみ参加する各寄港地でのオプションツアーの旅行代金、お客様のご希望によりお一人部屋を利用される場合の追加料金、任意の旅行保険料並びに携帯品保険料、客室タイプ変更による追加代金
- 参加人数の変更  
1室のご利用人数が変更になった時は、変更後の1室ご利用人数に応じた代金をいただきます。
- 取消料等  
お申し込み後、お客様のご都合で取消される場合、下記の取消料を申し受けます。  
(旅行開始日の前日から起算してさかのぼって)

旅行契約の解除日	21日前まで	20日前から8日前まで	7日前から2日前まで	旅行開始日の前日	旅行開始日の当日(右記除く)	旅行開始後または無連絡不参加
取消料	無料	20%	30%	40%	50%	100%

●旅行条件の基準期日:旅行条件・旅行代金は2021年2月1日現在を基準としております。

- その他  
参加者数が明示した最少催行人員に達しなかった時は、旅行開始日の前日から起算してさかのぼって13日目に当たる日より前に、旅行を中止する旨をお客様に通知致します。  
添乗員は同行致しますが、船内では係員がお世話致します。  
お客様は当社が承諾した場合、1万円の手数料をお支払いいただくことにより、別のお客様に交替することができます。  
その他の事項に関しては、当社の旅行業約款(募集型企画旅行契約の部)によります。
- 最少催行人員 各150名様
- 個人情報について  
(1)当社は、旅行申込みの際に提出された申込書に記載された個人情報について、お客様との間の連絡のために利用させていただくほか、お客様がお申し込みいただいた旅行において運送・宿泊機関等(主要な運送・宿泊機関等については当パンフレット記載の日程表及び別途契約書面に記載した日までに送付する確定書面に記載されています。)の提供するサービスの手配及びそれらのサービスの受領のための手続(以下「手配等」といいます。)に必要な範囲内、当社の旅行契約上の責任、事故時の費用等を担保する保険の手続きに必要な範囲内で、それら運送・宿泊機関等、保険会社に対し、あらかじめ電子的方法等で送付することによって提供いたします。お申し込みいただく際には、これらの個人データの提供についてお客様に同意いただくものとします。  
このほか、当社では、旅行保険等旅行に必要な当社と提携する企業の商品やサービスの御案内、当社の商品やキャンペーンの御案内のために、お客様の個人情報を利用していただくことがあります。  
(2)当社は、旅行中に傷病があった場合に備え、お客様の旅行中の国内連絡先の方の個人情報をお伺いしています。この個人情報は、お客様に傷病があった場合で国内連絡先の方へ連絡の必要があると当社が認めた場合に使用させていただきます。お客様は、国内連絡先の方の個人情報に当社に提供することについて国内連絡先の方の同意を得るものとします。  
\*また、当社では(1)旅行参加後のご意見やご感想の提供のお願い、(2)アンケートのお願い、(3)特典サービスの提供、(4)統計資料の作成、(5)当社の旅行商品のご案内に、お客様の個人情報を利用していただくことがあります。

## 旅行企画・実施: 名鉄観光 サービス株式会社

観光庁長官登録旅行業第55号 一般社団法人 日本旅行業協会正会員  
〒141-0031 東京都品川区西五反田8-3-6 TK五反田ビル3階



総合旅行業務取扱管理者とは、お客様の旅行を取り扱う支店での取引に関する責任者です。この旅行契約に関し、担当者からの説明にご不明な点があれば、ご遠慮なく左記の総合旅行業務取扱管理者にお訊ねください。

お客様担当者(外務員)

運航会社: 日本クルーズ客船株式会社

お問い合わせ・お申し込みは

総合旅行業務取扱管理者