Panorama パノラマ クルーズ紀行

CUNARD

東京・大阪・名古屋発着
2024年 7月▸8月

憧れの客船の代名詞

# 「クイーン・エリザベス」で航く

# 2024年 大自然の宝庫 アラスカクルーズ

日本語スタッフ乗船
2名様より出発保証

キュナード・ライン
期間限定プロモーション
※オンボード・クレジット等

グレーシャー・ベイ（イメージ）

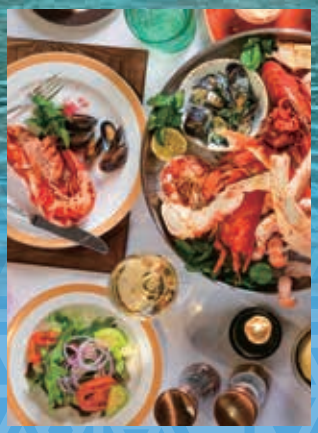

いつも新しい発見がある。
名鉄観光

憧れの客船 クイーン・エリザベスで航く QUEEN ELIZABETH

# 大自然と野生動物に出会う アラスカ、世界遺産グレーシャー・ベイクル

**出発日／2024年** ①7月1日（月）～7月12日（金） ②7月11日（木）～7月23日（火） ③7月22日（月）～8月2日（金） ④8月1日（木）～8月11日（日） ⑤8月10日（土）～8月21日（水）

日本語スタッフ乗船

| 日数 | スケジュール | |
|---|---|---|
| 1 | （大阪・名古屋発）<br>東京発 | [06:30～15:30]空路✈国内線にて東京へ<br>[07:30～16:40]東京着<br>[16:30～18:30]空路✈直行便にてバンクーバーへ |
| | 日付変更線通過 | |
| | バンクーバー着（カナダ） | [09:15～11:50]着後 🚌 船会社手配の混乗車にて港へ |
| | バンクーバー | [午後]クイーン・エリザベス乗船 [17:00]出港 〈船中泊〉機昼夕 |
| 2 | | [終日]インサイド・パッセージ（クルージング） 〈船中泊〉朝昼夕 |

**❶7/1発**

| 日数 | | |
|---|---|---|
| 3 | ケチカン（アラスカ州／米国） | [08:00]入港 自由行動<br>OP：(例)トータムバイト州立公園とケチカンハイライト<br>[17:00]出港 〈船中泊〉朝昼夕 |
| 4 | ジュノー（アラスカ州／米国） | [午前]入港 自由行動<br>OP：(例)メンデンホール氷河とホエールウォッチング<br>[22:00]出港 〈船中泊〉朝昼夕 |
| 5 | [09:00～16:00]<br>トレーシーアーム・フィヨルド（クルージング） | 〈船中泊〉朝昼夕 |
| 6 | スキャグウェイ（アラスカ州／米国） | [07:00]入港 自由行動<br>OP：(例)ホワイトパス列車の旅<br>[18:00]出港 〈船中泊〉朝昼夕 |
| 7 | [07:00～17:00]世界遺産 グレーシャー・ベイ（クルージング） | 〈船中泊〉朝昼夕 |
| 8 | シトカ（アラスカ州／米国） | [08:00]入港 自由行動<br>OP：(例)歴史の街シトカと自然探訪<br>[16:00]出港 〈船中泊〉朝昼夕 |
| 9 | [終日]クルージング | 〈船中泊〉朝昼夕 |
| 10 | ビクトリア（カナダ） | [13:00]入港 自由行動<br>OP：(例)ブッチャート・ガーデンとビクトリア観光<br>[21:00]出港 〈船中泊〉朝昼夕 |
| 11 | バンクーバー | [午前]入港<br>朝食の後、下船 |
| | バンクーバー発 | その後 🚌 船会社手配の混乗車にて空港へ<br>[13:00～15:00]空路<br>✈直行便にて帰国の途へ 〈機内泊〉朝機□ |
| | 日付変更線通過 | |
| 12 | 東京着<br>東京発<br>（大阪・名古屋着） | [14:00～16:30]<br>着後、解散<br>[16:30～21:00]空路<br>✈国内線にて大阪・名古屋へ<br>[17:30～22:30]<br>着後、解散 機□□ |

**❷7/11発**

| 日数 | | |
|---|---|---|
| 3 | アイシー・ストレート・ポイント（アラスカ州／米国） | [14:00]入港 自由行動<br>OP：(例)クジラ、野生生物の観察クルーズ<br>[22:00]出港 〈船中泊〉朝昼夕 |
| 4 | [07:00～17:00]世界遺産 グレーシャー・ベイ（クルージング） | 〈船中泊〉朝昼夕 |
| 5 | [08:00～13:00] ハバード・グレーシャー（クルージング） | 〈船中泊〉朝昼夕 |
| 6 | ヘインズ（アラスカ州／米国） | [07:00]入港 自由行動<br>OP：(例)歴史の町ヘインズ観光<br>[21:00]出港 〈船中泊〉朝昼夕 |
| 7 | ジュノー（アラスカ州／米国） | [07:00]入港 自由行動<br>OP：(例)メンデンホール氷河とホエールウォッチング<br>[18:00]出港 〈船中泊〉朝昼夕 |
| 8 | ランゲル（アラスカ州／米国） | [09:00]入港 自由行動<br>OP：(例)トータム・ポールのチーフ・シェイクス島を訪ねて<br>[17:00]出港 〈船中泊〉朝昼夕 |
| 9 | [10:00～18:00] ミスティ・フィヨルド（クルージング） | 〈船中泊〉朝昼夕 |
| 10 | ケチカン（アラスカ州／米国） | [07:00]入港 自由行動<br>OP：(例)トータムバイト州立公園とケチカンハイライト<br>[16:00]出港 〈船中泊〉朝昼夕 |
| 11 | [終日]クルージング | 〈船中泊〉朝昼夕 |
| 12 | バンクーバー | [午前]入港<br>朝食の後、下船 |
| | バンクーバー発 | その後 🚌 船会社手配の混乗車にて空港へ<br>[13:00～15:00]空路<br>✈直行便にて帰国の途へ 〈機内泊〉朝機□ |
| | 日付変更線通過 | |
| 13 | 東京着<br>東京発<br>（大阪・名古屋着） | [14:00～16:30]<br>着後、解散<br>[16:30～21:00]空路<br>✈国内線にて大阪・名古屋へ<br>[17:30～22:30]<br>着後、解散 機□□ |

**❸7/22発**

| 日数 | | |
|---|---|---|
| 3 | ケチカン（アラスカ州／米国） | [08:00]入港 自由行動<br>OP：(例)トータムバイト州立公園とケチカンハイライト<br>[17:00]出港 〈船中泊〉朝昼夕 |
| 4 | エンディコット・アーム（アラスカ州／米国） | [09:00]入港 自由行動<br>OP：(例)青く透き通るドーズ氷河<br>[14:00]出港 〈船中泊〉朝昼夕 |
| 5 | ジュノー（アラスカ州／米国） | [07:00]入港 自由行動<br>OP：(例)メンデンホール氷河とホエールウォッチング<br>[18:00]出港 〈船中泊〉朝昼夕 |
| 6 | スキャグウェイ（アラスカ州／米国） | [07:00]入港 自由行動<br>OP：(例)ホワイトパス列車の旅<br>[19:00]出港 〈船中泊〉朝昼夕 |
| 7 | [06:00～15:00]世界遺産 グレーシャー・ベイ（クルージング） | 〈船中泊〉朝昼夕 |
| 8 | ランゲル（アラスカ州／米国） | [08:00]入港 自由行動<br>OP：(例)トータム・ポールのチーフ・シェイクス島を訪ねて<br>[18:00]出港 〈船中泊〉朝昼夕 |
| 9 | [終日]クルージング | 〈船中泊〉朝昼夕 |
| 10 | ビクトリア（カナダ） | [13:00]入港 自由行動<br>OP：(例)ブッチャート・ガーデンとビクトリア観光<br>[21:00]出港 〈船中泊〉朝昼夕 |
| 11 | バンクーバー | [午前]入港<br>朝食の後、下船 |
| | バンクーバー発 | その後 🚌 船会社手配の混乗車にて空港へ<br>[13:00～15:00]空路<br>✈直行便にて帰国の途へ 〈機内泊〉朝機□ |
| | 日付変更線通過 | |
| 12 | 東京着<br>東京発<br>（大阪・名古屋着） | [14:00～16:30]<br>着後、解散<br>[16:30～21:00]空路<br>✈国内線にて大阪・名古屋へ<br>[17:30～22:30]<br>着後、解散 機□□ |

**❹8/1発**

| 日数 | | |
|---|---|---|
| 3 | シトカ（アラスカ州／米国） | [13:00]入港 自由行動<br>OP：(例)歴史の街シトカと自然探訪<br>[20:00]出港 〈船中泊〉朝昼夕 |
| 4 | [07:00～18:00]世界遺産 グレーシャー・ベイ（クルージング） | 〈船中泊〉朝昼夕 |
| 5 | ジュノー（アラスカ州／米国） | [07:00]入港 自由行動<br>OP：(例)メンデンホール氷河とホエールウォッチング<br>[18:00]出港 〈船中泊〉朝昼夕 |
| 6 | [08:00～14:00]<br>トレーシーアーム・フィヨルド（クルージング） | 〈船中泊〉朝昼夕 |
| 7 | ケチカン（アラスカ州／米国） | [09:00]入港 自由行動<br>OP：(例)トータムバイト州立公園とケチカンハイライト<br>[17:00]出港 〈船中泊〉朝昼夕 |
| 8 | [終日]クルージング | 〈船中泊〉朝昼夕 |
| 9 | ビクトリア（カナダ） | [09:00]入港 自由行動<br>OP：(例)ブッチャート・ガーデンとビクトリア観光<br>[19:00]出港 〈船中泊〉朝昼夕 |
| 10 | バンクーバー | [午前]入港<br>朝食の後、下船 |
| | バンクーバー発 | その後 🚌 船会社手配の混乗車にて空港へ<br>[13:00～15:00]空路<br>✈直行便にて帰国の途へ 〈機内泊〉朝機□ |
| | 日付変更線通過 | |
| 11 | 東京着<br>東京発<br>（大阪・名古屋着） | [14:00～16:30]<br>着後、解散<br>[16:30～21:00]空路<br>✈国内線にて大阪・名古屋へ<br>[17:30～22:30]<br>着後、解散 機□□ |

**❺8/10発**

| 日数 | | |
|---|---|---|
| 3 | ケチカン（アラスカ州／米国） | [08:00]入港 自由行動<br>OP：(例)トータムバイト州立公園とケチカンハイライト<br>[17:00]出港 〈船中泊〉朝昼夕 |
| 4 | [午前～19:00]<br>トレーシーアーム・フィヨルド（クルージング） | 〈船中泊〉朝昼夕 |
| 5 | ヘインズ（アラスカ州／米国） | [07:00]入港 自由行動<br>OP：(例)歴史の町ヘインズ観光<br>[21:00]出港 〈船中泊〉朝昼夕 |
| 6 | ジュノー（アラスカ州／米国） | [07:00]入港 自由行動<br>OP：(例)メンデンホール氷河とホエールウォッチング<br>[17:00]出港 〈船中泊〉朝昼夕 |
| 7 | [08:00～18:00]世界遺産 グレーシャー・ベイ（クルージング） | 〈船中泊〉朝昼夕 |
| 8 | シトカ（アラスカ州／米国） | [08:00]入港 自由行動<br>OP：(例)歴史の街シトカと自然探訪<br>[16:00]出港 〈船中泊〉朝昼夕 |
| 9 | [終日]クルージング | 〈船中泊〉朝昼夕 |
| 10 | ビクトリア（カナダ） | [13:00]入港 自由行動<br>OP：(例)ブッチャート・ガーデンとビクトリア観光<br>[21:00]出港 〈船中泊〉朝昼夕 |
| 11 | バンクーバー | [午前]入港<br>朝食の後、下船 |
| | バンクーバー発 | その後 🚌 船会社手配の混乗車にて空港へ<br>[13:00～15:00]空路<br>✈直行便にて帰国の途へ 〈機内泊〉朝機□ |
| | 日付変更線通過 | |
| 12 | 東京着<br>東京発<br>（大阪・名古屋着） | [14:00～16:30]<br>着後、解散<br>[16:30～21:00]空路<br>✈国内線にて大阪・名古屋へ<br>[17:30～22:30]<br>着後、解散 機□□ |

①7/1発 ／②7/11発

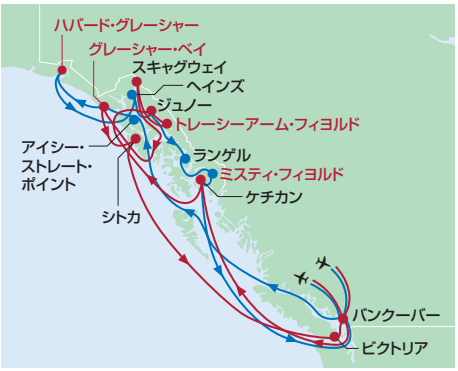


③7/22発 ／④8/1発

⑤8/10発 ／⑥8/20発

# ーズ 11／12／13日間

**世界遺産 グレーシャー・ベイ**
**〈アラスカ州／米国〉**
アラスカ唯一の世界遺産。この湾に入ることの出来る客船は1日の内限定されています。氷河の崩落・響き渡る轟音は圧巻です。

## 出発日／2024年 ⑥8月20日（火）～8月31日（土）

日本語スタッフ乗船

| | 日次 | スケジュール | |
|---|---|---|---|
| 1 | 8/20(火) | （大阪・名古屋発）<br>東京発 | [06:30～15:30]空路✈国内線にて東京へ<br>[07:30～16:40]東京着<br>[16:30～18:30]空路✈直行便にてバンクーバーへ |
| | | 日付変更線通過 | |
| | | バンクーバー着<br>（カナダ） | [09:15～11:50]<br>着後 🚌 船会社手配の混乗車にて港へ |
| | | バンクーバー | [午後]クイーン・エリザベス乗船<br>[17:00]出港 〈船中泊〉機昼夕 |
| 2 | 8/21(水) | [終日]インサイド・パッセージ（クルージング） | 〈船中泊〉朝昼夕 |
| 3 | 8/22(木) | シトカ<br>（アラスカ州／米国） | [13:00]入港　自由行動<br>OP：（例）歴史の街シトカと自然散策<br>[20:00]出港 〈船中泊〉朝昼夕 |
| 4 | 8/23(金) | ジュノー<br>（アラスカ州／米国） | [09:00]入港　自由行動<br>OP：（例）メンデンホール氷河とホエールウォッチング<br>[20:00]出港 〈船中泊〉朝昼夕 |
| 5 | 8/24(土) | [07:00～17:00]世界遺産 グレーシャー・ベイ（クルージング） | 〈船中泊〉朝昼夕 |
| 6 | 8/25(日) | ヘインズ<br>（アラスカ州／米国） | [06:00]入港　自由行動<br>OP：（例）歴史の町ヘインズ観光<br>[20:00]出港 〈船中泊〉朝昼夕 |
| 7 | 8/26(月) | [08:00～14:00]トレーシーアーム・フィヨルド（クルージング） | 〈船中泊〉朝昼夕 |
| 8 | 8/27(火) | [11:00～18:00]ミスティ・フィヨルド（クルージング） | 〈船中泊〉朝昼夕 |
| 9 | 8/28(水) | ケチカン<br>（アラスカ州／米国） | [06:00]入港　自由行動<br>OP：（例）トーテムパイト州立公園とケチカンハイライト<br>[18:00]出港 〈船中泊〉朝昼夕 |
| 10 | 8/29(木) | [終日]クルージング | 〈船中泊〉朝昼夕 |
| 11 | 8/30(金) | バンクーバー | [午前]入港　朝食の後、下船 |
| | | バンクーバー発 | その後 🚌 船会社手配の混乗車にて空港へ<br>[13:00～15:00]<br>空路✈直行便にて帰国の途へ 〈機内泊〉朝機□ |
| | | 日付変更線通過 | |
| 12 | 8/31(土) | 東京着<br>東京発<br>（大阪・名古屋着） | [14:00～16:30]着後、解散<br>[16:30～21:00]空路✈国内線にて大阪・名古屋へ<br>[17:30～22:30]着後、解散 機□□ |

*天候、港湾などの事情により寄港地・日時・ルート等は変更となる場合があります。

〈全コース共通〉
■最少催行人員／2名様
■添乗員／同行しません
■利用航空会社／エア・カナダ、日本航空（いずれもエコノミークラス）
■食事（機内食は除く）／11日間コース：朝 9回、昼 9回、夕 9回
12日間コース：朝 10回、昼 10回、夕 10回
13日間コース：朝 11回、昼 11回、夕 11回

## 2024年 クイーン・エリザベス アラスカクルーズ特別プロモーション!!

**下記の船内で利用できるお小遣い（オンボード・クレジット）プレゼント。**

| キャビンタイプ | クレジット額（お1人様） |
|---|---|
| クイーンズ・グリル | US$ 200 |
| プリンセス・グリル | US$ 150 |
| クラブバルコニー／海側バルコニー | US$ 100 |
| 海側／内側／シングルルーム | US$ 50 |

対 象
2024年4月30日（火）までのご予約
※本プロモーションは数に限りがございます。期間内であっても終了する場合がございます。

※オンボード・クレジットは、1部屋につき、1・2人目に提供されます（3・4人目は対象外）。
※オンボード・クレジットは、1名1室ご利用の場合、1名分のみ提供されます。
※オンボード・クレジットは、1回のクルーズでのみご利用いただけます。現金とは交換できません。また、カジノでのクレジットチャージとしてご利用できません。
※本プロモーションはキュナード・ワールド・クラブメンバー（リピーター）特典との併用が可能です。

## キュナード・ワールドクラブメンバー（リピーター）特典

**過去にキュナード・ラインにご乗船されたお客様は、下記の船内で利用できるお小遣い（オンボード・クレジット）プレゼント。**

| キャビンタイプ | クレジット額（お1人様） |
|---|---|
| クイーンズ・グリル | US$ 300 |
| プリンセス・グリル | US$ 250 |
| クラブバルコニー／海側バルコニー | US$ 150 |
| 海側／内側／シングルルーム | US$ 100 |

※ご出発前の2週間前までにリピーターである旨をお申し出ください。
※2名1室ご利用の場合、1・2人目に提供されます（3・4人目は対象外）。
※1名1室ご利用の場合、1名分のオンボード・クレジットが提供されます（シングルルームを除く）。

※オンボード・クレジットは、1回のクルーズでのみご利用いただけます。現金とは交換できません。また、カジノでのクレジットチャージとしてご利用できません。
※リピーターとは、過去一度でもキュナード・ラインの運航客船に乗船したことがある方となりますが、2005年以前のご乗船分は現船取扱会社にて履歴の確認ができず、特典を適用できない場合がございます。

おすすめクルーズ
8月のベストシーズン アラスカクルーズが、
**388,000円～**
［スタンダード（内側）／大人お1人様：2名1室利用時］
**938,000円**
［ペントハウス（Q4）／大人お1人様：2名1室利用時］

※OP：オプショナルツアー（別料金）。オプショナルツアーの代金等詳細につきましては、ご出発の約1ヵ月前頃ご案内予定です。
※日本国籍の方の場合：パスポート有効残存期間：下船時6ヶ月以上。機械読み取り式旅券が必要です。
※日本国籍以外の方の場合：ご自身にて関係官署に問い合わせの上、必要な査証、旅券、再入国許可書等取得または所持してください。
※カナダ入国に際してETA、米国入国に際しESTA（いずれも電子渡航認証）が必要です（有料）。
★海外安全ホームページ：https://www.anzen.mofa.go.jp

## ■ 旅行代金表／東京発着（2名1室利用／大人お1人様、［　］内はお1人様利用追加代金）

| 出発日／キャビンタイプ | ツアーコード ご利用レストラン | コースコード末尾 | CE-MYCU-9050T□ 12日間 ❶7/1発 | ❸7/22発 | ❺8/10発 | ❻8/20発 | CE-MYCU-8051T□ 13日間 ❷7/11発 | CE-MYCU-8052T□ 11日間 ❹8/1発 |
|---|---|---|---|---|---|---|---|---|
| スタンダード（内側）<br>約14㎡／シャワー付 | ブリタニア・レストラン | A | 398,000円［137,000円］ | 488,000円［140,000円］ | 518,000円［127,000円］ | 388,000円［117,000円］ | 418,000円［150,000円］ | 485,000円［113,000円］ |
| 海側<br>約17㎡／窓・シャワー付 | | B | 458,000円［177,000円］ | 558,000円［187,000円］ | 598,000円［180,000円］ | 468,000円［170,000円］ | 488,000円［200,000円］ | 545,000円［153,000円］ |
| 海側バルコニー<br>約21㎡／バルコニー・シャワー付 | | C | 508,000円［210,000円］ | 598,000円［217,000円］ | 638,000円［207,000円］ | 498,000円［197,000円］ | 538,000円［237,000円］ | 595,000円［190,000円］ |
| プリンセス スイート（P2）<br>約31㎡／4～6階（前方／中央）／バルコニー・バスタブ付 | プリンセス・グリル | D | 758,000円［527,000円］ | 868,000円［550,000円］ | 888,000円［520,000円］ | 748,000円［510,000円］ | | 795,000円［510,000円］ |
| プリンセス スイート（P1）<br>約31㎡／7・8階（中央）／バルコニー・バスタブ付 | | | | | | | 898,000円［670,000円］ | |
| ペントハウス（Q4）<br>約47㎡／7階（中央）／バルコニー・バスタブ付 | クイーンズ・グリル | E | 948,000円［710,000円］ | 1,098,000円［770,000円］ | 1,088,000円［710,000円］ | 938,000円［690,000円］ | 1,055,000円［823,000円］ | 995,000円［643,000円］ |
| 港湾費用 | | | 39,000円 | | | | 42,000円 | 35,000円 |
| 大阪・名古屋発着追加代金 | | | 20,000円 | | | | | |
| 航空機ビジネスクラス利用追加代金 | | | 458,000円 | 568,000円 | 588,000円 | 598,000円 | 458,000円 | 598,000円 |

**キャンセル料：キュナード・ライン 89日前パターン** ※本コースは「フライ&クルーズ旅行」に適用される取消条件となります。詳細は、裏表紙をご覧ください。

※船内チップ…内側～海側バルコニーお1人様：1泊あたり16米ドルが船内会計に自動的にチャージされます。プリンセス スイート以上の1、2名様は無料となります（3・4人目は対象外）。
※成田空港施設使用料・保安サービス料（大人3,010円／子供1,790円）および羽田空港施設使用料（大人3,050円／子供1,570円）は含まれておりません。旅行代金とあわせてお支払いください。
※現地空港諸税（5,690円／大人・子供同額）は含まれておりません。旅行代金とあわせてお支払いください。
※政府関連諸税（クルーズ部分）として（①40,510円、②38,550円、③39,220円、④38,630円、⑤40,510円、⑥37,640円）が別途必要です。旅行代金とあわせてお支払いください。今後、租税・手数料は為替レート等により変動する場合がありますのでご了承ください。
※国際観光旅客税（1,000円／大人・子供同額）が別途船内で課金されます。
※「燃油サーチャージ（付加運賃）」（2023年12月1日現在）として（94,000円）を申し受けます。今後、燃油サーチャージの金額は変更になる場合がありますのでご了承ください。増額の場合は追加徴収し、減額の場合は払戻しをいたします。

英国の伝統を受け継ぐ世界で最も有名な客船

# クイーン・エリザベス

英国女王エリザベス2世に命名されたクイーン・エリザベス。現在の「クイーン・エリザベス」は、2010年に就航した3代目。船内には名付け親でもあるエリザベス女王の肖像画が飾られ、英国の伝統を受け継ぐ上品な雰囲気に包まれています。2018年の改装で客室やスパなどが一新されました。

## SHIP DATA

- 就航年：2010年
- 総トン数：90,900トン
- 全長：294m
- 全幅：32.3m
- 乗客定員：2,081人

## CABIN CATEGORY／客室（一例）

※ツインベッドに変更可

### スタンダード内側

- 約14㎡
- シャワー付

### 海側

- 約17㎡
- 窓・シャワー付

### 海側バルコニー

- 約21㎡
- シャワー・バルコニー付

### プリンセス スイート

- 約31㎡
- バスタブ・バルコニー付

### ペントハウス

- 約47㎡
- バスタブ・バルコニー付

## ONE POINT ADVICE ワンポイントアドバイス

**船内通貨** 船内通貨は米ドル。船内で使用された代金は、下船時、現金またはクレジットカード（ICチップ搭載）でのお支払いとなります。

**チップ** 内側～海側バルコニー お1人様：1泊あたり16米ドルが船内会計に自動的にチャージされます。プリンセス スイート以上の1、2名様は無料となります（3・4人目は対象外）。バーおよびダイニングルームでのアルコール飲料には15％のサービス料が加算されます。カジノ、スパのご利用代金に対して12.5％のサービス料が加算されます。

**船内での服装** 日中や寄港地ではカジュアルな服装。ご夕食の際は下記のドレスコードが設定されています。

### ●ガラ・イブニング（フォーマル）

男性
タキシード、ディナージャケット、ダークスーツにネクタイ

女性
イブニングドレス、カクテルドレス、和服

### ●スマート・アタイアー（インフォーマル）

男性
ジャケット着用（ネクタイは無しでも可）

女性
カクテルドレス、スーツ、ワンピース

## CABIN SERVICE / AMENITY キャビンサービス / アメニティ

- 24時間無料ルームサービス
- サテライトTV（映画／音楽チャンネル付）
- シャンプー、ドライヤー、冷蔵庫／電話
- 電源ソケット（110ボルト／220ボルト）
- ベッドのターンダウンサービス（チョコレート付）
- バスローブ、スリッパ
- セーフティボックス
- ウェルカムドリンク
- 電子湯沸かしポット

## 伝統のグリル・クラス特典 GRILL CLASS

### クイーンズ・グリル

Q1（グランド スイート）～Q6（クイーンズ スイート）客室

### プリンセス・グリル

P1～P2（プリンセス スイート）客室

### クイーンズ・グリルの特典

- バトラーサービス
- ディナー前のカナッペ・サービス
- インスイート・バー（ソフト・ドリンクの他、ワインボトル2本またはスピリッツ類からお選びいただいたものを補充）
- テンダーボートの優先乗下船（Q1～Q4）

### 両グリル共通の特典

- 乗船時のウェルカム・ドリンクとチョコレート
- インスイート・ダイニング（客室内で専用ダイニングのメニューをご注文いただけます）
- コンシェルジュ・サービス
- 優先乗下船
- コートヤード／グリルズ・ラウンジ／グリルズ・テラスのご利用
- 地図
- コーヒーメーカー（ポッド式）
- 柔らかいベロアのバスローブとスリッパ

## 旅行条件（要約） 詳しい旅行条件を説明した書面をお渡しいたしますので事前にご確認のうえ、お申し込みください。

旅行条件は、本パンフレットによるほか、旅行条件書、確定書面、当社旅行約款募集型企画旅行契約の部によります。

**●募集型企画旅行契約**／この旅行は、名鉄観光サービス（株）（愛知県名古屋市中村区名駅南2丁目14番18号、観光庁長官登録第55号。以下「当社」といいます。）が企画実施するものであり、旅行に参加されるお客様は、当社と募集型企画旅行契約（以下「旅行契約」といいます。）を締結することになります。旅行契約の内容・条件は下記によるほか別途お渡しする旅行条件書、出発前にお渡しする確定書面（最終日程表）および当社旅行業務約款募集型企画旅行契約の部によります。

**●お申込み方法と契約の成立時期**／当社所定の申込書に下記の申込金を添えてお申込みください。当社は、電話、郵便、FAX等により予約いただいた場合は、当社が予約の承諾をする旨を通知した日の翌日から起算して7日以内に申込み手続きをお願いします。当社が契約の締結を承諾し、申込金を受領したときに契約が成立します。

**●申込金**

| 基本ご旅行代金（お一人様） | 5万円未満 | 5万円以上 |
|---|---|---|
| お申込金 | ご旅行代金全額 | ご旅行代金の20%以上 |

**●旅行代金のお支払い**／旅行代金は、旅行開始日の前日から起算してさかのぼって取消料が発生する日より前（お申込みが間際の場合は当社が指定する日まで）に全額お支払いください。

**●旅行代金に含まれるもの**／旅行日程に明示された以下のものが含まれます。※航空運賃および船舶・鉄道運賃等※バス代金・ガイド代金・入場料等の観光代金※宿泊代金およびその税・サービス料金（二人部屋にお2人様宿泊を基準とします）※食事代金およびその税・サービス料金※添乗員が同行するコースの同行代金※その他パンフレット等で含まれる旨明示したもの。上記の諸費用は、お客様のご都合により一部利用されなくても原則として払戻しはいたしません。

**●旅行代金に含まれないもの**／上記の他は旅行代金に含まれません。その一部を例示します。※渡航手続諸経費※日本国内における自宅から発着空港等集合・解散場所までの交通費、宿泊費等※日本国内の空港施設使用料※超過手荷物料金※クリーニング代金、電報電話料金、ホテルのボーイ・メイド等へのチップ、その他追加飲食等個人的性質の諸経費、税・サービス料※傷害・疾病に関する医療費※日本国外の空港税・出国税・国際旅客航路料等の諸税・料金（ただし空港税等が含まれていることを明示したコースを除きます。コースによっては、空港税等を出発前に日本にてお支払いいただく場合もあります）

**●取消料**／お客様はいつでも次による取消料をお支払いいただくことにより旅行契約を解除することができます。

◆89日前パターン

| 取消日 | | 取消料 |
|---|---|---|
| 旅行開始日の前日から起算してさかのぼって | 90日前まで | 無料 |
| | 89日前～61日前まで | ご旅行代金の10% |
| | 60日前～31日前まで | ご旅行代金の25% |
| | 30日前～15日前まで | ご旅行代金の37.5% |
| | 14日前～当日まで | ご旅行代金の50% |
| 旅行開始後、または無連絡不参加 | | ご旅行代金の100% |

**●ご旅行条件・ご旅行代金の基準**／この旅行条件は2023年12月25日を基準としています。また、旅行代金は、2023年12月25日現在有効なものとして公示されている航空運賃・適用規則または2023年12月25日現在国土交通大臣に認可中の航空運賃・適用規則を基準として算出しています。

**●パンフレットの表示について**

◆スケジュール中のマークについて／機：機内食　朝：朝食　昼：昼食　夕：夕食　□：食事なし　✈：飛行機での移動

◆スケジュール中の観光について／天候や道路事情により観光先を変更する場合がありますのであらかじめご了承下さい。（現地空港税及び燃油サーチャージの合算額は2023年12月25日現在の社内レートを元に算出しております。この金額については出発時為替レートにより差額が生じましてもご返金、ご請求をしないことを予めご了承ください。）

◆スケジュール中の予定時間／

### 海外クルーズ保険ご加入のおすすめ

クルーズ約款が適用されるクルーズ旅行は通常の旅行よりも取消料の発生が早くなってくるケースや取消料率が高くなっているケースがございます。お客様やご同行者の方の病気や怪我などでやむを得ずクルーズ旅行をお取消になる場合に取消料をカバーする保険がございますので、クルーズ旅行にお申し込みと一緒にこの保険をお申込みされることをお勧めいたします。詳しくは係員までお尋ねください。

※写真はすべてイメージです。

## お申し込み・お問い合わせは


旅行企画・実施 **名鉄観光サービス株式会社**

●名鉄観光クルーズホームページ https://www.mwt.co.jp/cruise/
観光庁長官登録旅行業第55号

プライバシーマーク 19000843(05)

旅行業公正取引協議会会員

ボンド保証会員 一般社団法人日本旅行業協会（JATA）正会員


旅行業務取扱管理者とは、お客様の旅行を取り扱う営業所での取引に関する責任者です。この旅行契約に関し、担当者からの説明にご不明の点があれば、ご遠慮なく上記の旅行業務取扱管理者にお尋ねください。


〒141-0031　東京都品川区西五反田8-3-6　TK五反田ビル3階


T-23-12-001