

飛鳥II

2026年

アジアグランドクルーズ

～「飛鳥II」就航20周年記念～

早めのご予約でお得!

My ASUKA CLUB会員
グランド特別割引
早期全額支払割引

A 2026年1月15日(木) 横浜発 ▶ 2月19日(木) 横浜着 36日間

C 2026年1月15日(木) 横浜発 ▶ 1月30日(金) シンガポール着 16日間

E 2026年1月30日(金) シンガポール発 ▶ 2月18日(水) 神戸着 20日間

B 2026年1月16日(金) 神戸発 ▶ 2月18日(水) 神戸着 34日間

D 2026年1月16日(金) 神戸発 ▶ 1月30日(金) シンガポール着 15日間

F 2026年1月30日(金) シンガポール発 ▶ 2月19日(木) 横浜着 21日間

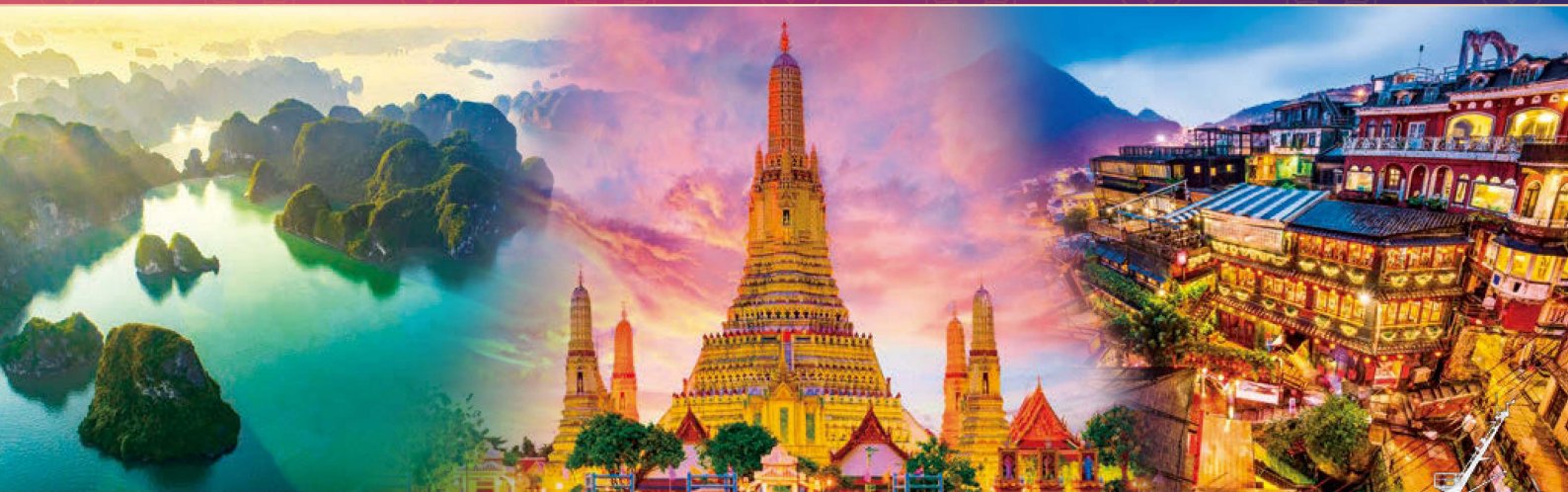

ASUKA II 2026 ASIA GRAND CRUISE



[グランド特別] Aコース：CE-MYAS-40048□(キャビンコード) Bコース：CE-MYAS-40049□(キャビンコード)
 [早期全額支払] Aコース：CE-MYAS-40050□(キャビンコード) Bコース：CE-MYAS-40051□(キャビンコード)
 [通 常] Aコース：CE-MYAS-40056□(キャビンコード) Bコース：CE-MYAS-40057□(キャビンコード) Cコース：CE-MYAS-40052□(キャビンコード)
 Dコース：CE-MYAS-40053□(キャビンコード) Eコース：CE-MYAS-40054□(キャビンコード) Fコース：CE-MYAS-40055□(キャビンコード)

キャビン	K	F	E	D	C	A	W	S
キャビンコード	1	2	3	4	5	6	7	8

～「飛鳥II」就航20周年記念～

飛鳥II 2026年アジアグランドクルーズ

- A** 2026年1月15日(木) 横浜発 ▶ 2月19日(木) 横浜着 36日間
- B** 2026年1月16日(金) 神戸発 ▶ 2月18日(水) 神戸着 34日間
- C** 2026年1月15日(木) 横浜発 ▶ 1月30日(金) シンガポール着 16日間
- D** 2026年1月16日(金) 神戸発 ▶ 1月30日(金) シンガポール着 15日間
- E** 2026年1月30日(金) シンガポール発 ▶ 2月18日(水) 神戸着 20日間
- F** 2026年1月30日(金) シンガポール発 ▶ 2月19日(木) 横浜着 21日間

月日	寄港地	国・地域	コース
1/15 木	横浜	日本 午後出港	A C
16 金	神戸	日本 午後出港	B D
19 月	基隆	台湾	N 観光
20 火			観光
23 金	マニラ	フィリピン 観光	
25 日	ボラカイ島(錨泊) 初寄港	フィリピン 観光	
27 火	コタキナバル	マレーシア 観光	
30 金	シンガポール	シンガポール 観光	E F
2/ 2 月	レムチャバン	タイ	N 観光
3 火			観光
6 金	ホーチミン	ベトナム 観光	
9 月	ハロン湾*(錨泊)	ベトナム 観光	
12 木	香港	中国	N 観光
13 金			観光
18 水	神戸	日本 午前入港	
19 木	横浜	日本 午後入港	



食事 Aコース/朝35回、昼36回、夕35回 Bコース/朝33回、昼32回、夕33回
 Cコース/朝15回、昼15回、夕15回 Dコース/朝14回、昼13回、夕14回
 Eコース/朝19回、昼18回、夕19回 Fコース/朝20回、昼20回、夕20回

N オーバーナイトステイ: 1泊停泊します。初寄港「飛鳥II」初寄港地。
観光 寄港地観光ツアー: 寄港地での観光ツアーです(別料金・定員制)。
 ★2月9日ハロン湾では、寄港地観光ツアーに参加の方以外は外出できません。
 「飛鳥II」からもハロン湾の風景をご覧いただけます。

※1月25日ボラカイ島では、上陸用ボートまたは地元ボートでの上陸予定です。天候によっては上陸できない場合があります。なお、安全確保のため車いすに乗ったままでは上陸用ボートへの乗船はできませんので、あらかじめご了承ください。

※1月16日、2月18日神戸港では出入国管理上、乗下船者以外上陸できません。
 ※各国、出入国審査にはお時間を要する場合がございます。

■**旅券・査証について** 全区間・シンガポール乗船(A・B・E・Fコース)のお客様:有効期限が2026年8月13日以降の旅券(パスポート)が必要です。シンガポール下船(C・Dコース)のお客様:下船日に有効期限が6ヵ月以上残っている旅券(パスポート)が必要です。査証(ビザ)は取得不要です(2025年3月1日現在の情報)。

※天候その他の事情により
 航路が変更になる場合がございます。

時を超え躍動する アジアをめぐる

進化を続ける近代的な都市やダイナミックな大自然、
 悠久の時を感じさせる歴史の遺構など、
 多様で奥深い魅力にあふれたアジアグランドクルーズ。
 3つの港では1泊停泊し、
 より深く寄港地をご満喫いただけます。
 アジアの輝きと情熱に出会う旅へ出かけましょう。



洋上時間に華やぎとくつろぎを

海外クルーズならではの特別なイベントも

キャプテンズ・ウェルカムパーティー

旅の始まりに乗船を歓迎するパーティーを開催。船長をはじめオフィサーがご挨拶いたします。



鏡開き

横浜・神戸でお客様が揃ったら、良き航海を祈念し鏡開きを行います。アジアグランドクルーズの円満成就とともに祈りましょう。



フォーマルナイト



デッキディナー

クルーズの寄港地や海域に合わせたお料理やお飲み物を、東南アジアの風が吹きわたるデッキでお楽しみいただけます。

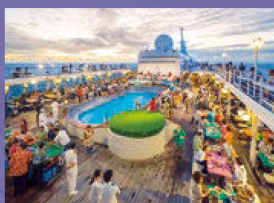

節分イベント

豆まきでにぎやかに福と春を招きます。海外の洋上でも、日本伝統の行事で季節の移ろいを感じていただけます。



クルーズの前半と後半に2回のフォーマルナイトを開催します。いつもより華やかにドレスアップして、特別な洋上の夜をお楽しみください。

クルーズライフ

「飛鳥II」自慢の美食はもちろん、ドラマティックなプロダクションショーや洋上の露天風呂など、船内の楽しみは尽きません。日本船の安心とくつろぎをご提供いたします。

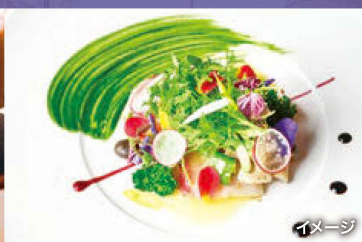

和食・フレンチ・イタリアンなどバラエティ豊かな夕食をご用意。寄港地で仕入れた旬の食材を使ったメニューが登場するのも船旅の楽しみです。

オリジナルプロダクションショー

露天風呂で至福のくつろぎを

「飛鳥II」就航20周年記念



1 フリードリンク **特典**

アルコールを含む夕食時のドリンクがインクルード。

※フォーシーズン・ダイニングルーム、ザ・パベル、リドカフェ&リドガーデンにて指定の種類・銘柄に限ります。



2 Wi-Fi接続回数無制限 **特典**

船内でのWi-Fiご使用時に接続回数が無制限となります。

※海域やお客様のご利用状況によっては、動画視聴や音声通話を制限させていただく場合がございます。

3 「飛鳥II」就航20周年を祝う アニバーサリーディナー

真心込めて一皿一皿丁寧に仕上げられた華やかな料理の数々をお楽しみいただけます。「飛鳥II」が紡いだ20年の歴史に想いを馳せる心温まるひとときをお過ごしください。

※A・B・E・Fコース対象。



唯一無二の華麗なステージ 檀れい

乗船区間 横浜～基隆

PROFILE

1992年に宝塚歌劇団に入団し、月組と星組でトップ娘役をそれぞれ務め2005年に退団。2006年に山田洋次監督作品『武士の一分』でスクリーンデビューを果たし数々の賞を受賞。以後、俳優、シンガーとして多方面で活躍している。



ENTERTAINMENT

伝統と革新の中国料理 新山 重治

乗船区間 ホーチミン～香港

PROFILE

16歳で調理の道に進み、数々の名店にて修行。2004年に新宿御苑に「礼華」を開店し以降、2009年に「礼華 青鸞居」(南青山)、2018年に「礼華 四君子草」(日比谷)、2021年に「新華」(乃木坂)をオープン。



SPECIAL CUISINE

※乗船区間は変更となる場合がございます。

1/19・20 基隆

台湾の活気と豊かな文化に触れる
国立故宫博物院のある台北へのアクセスもよく、
人気映画の世界のような街並みが人気の九份
へも足を延ばせます。停泊を利用して夜市散策
もおすすめ。

観光 十分天燈上げ体験 ほか



国立故宫博物院 観光

1/23 マニラ

スペイン統治時代の面影が残る

世界遺産サン・アグスチン教会や城塞都市イン
トラムロスなど歴史地区が人気のフィリピンの
首都。「飛鳥Ⅱ」で働く多くのフィリピンクルー
のふるさともあります。

観光 サンチャゴ要塞と
マニラ歴史地区半日観光 ほか



世界遺産
サン・アグスチン教会 観光

1/25 ボラカイ島 初寄港

まばゆい白砂が続く美しいビーチへ
ビーチリゾート地として有名な小さな島。散策や
世界のベストビーチにも選ばれる「ホワイトビー
チ」でのんびり過ごすのもおすすめです。



ホワイトビーチ



九份 観光

1/27 コタキナバル

ジャングルと水上に輝くモスクを訪ねて
世界で3番目に大きい島、ボルネオ島北部の玄
関口。世界遺産の豊かな自然が広がるキナバル
自然公園や美しいモスクも見逃せません。

観光 世界遺産キナバル自然公園1日観光 ほか



コタキナバル市立モスク 観光

1/30 シンガポール

進化を続けるアジア屈指の都市

マリーナ・ベイ・サンズなど斬新な建築物が建ち
並ぶベイサイドエリアや、世界遺産のシンガポー
ル国立蘭園、テーマパークなど見所も充実。

観光 マリーナ・ベイ・サンズとリパークルーズ ほか



マーライオンパーク 観光

2/2・3 レムチャバン

華麗な建築に往時の栄華を思う

タイ最大の貿易港。世界遺産の古都アユタヤ
や、王宮・エメラルド寺院などきらびやかな歴
史遺産が人気の首都バンコクへ
は、1泊ツアーでご案内します。

観光 世界遺産アユタヤと
バンコク 1泊2日 ほか

世界遺産
アユタヤ 観光

2/6 ホーチミン

多様な文化が交錯する
エキゾチックな都市

近代的なビル群とフランス統治時代の様式美
が色濃く残る建築、多民族の文化が混じり合う
異国情緒漂う街を多くのバイクが走る光景が
印象的です。

観光 メコン川ボート遊覧 ほか



メコン川ボート遊覧 イメージ 観光

2/9 ハロン湾

大小の島や奇岩が織りなす
幻想的な風景

「龍が降り立つ」という意味の名をもつハロン湾
には、龍の親子が放出した宝玉が奇岩となって
海面に突き刺さったとの言い伝えがあります。

観光 ハロン湾遊覧と鍾乳洞見学 ほか

※寄港地観光ツアーに参加の方以外は外出できません。
「飛鳥Ⅱ」からもハロン湾の風景をご覧いただけます。



世界遺産
ハロン湾の「飛鳥Ⅱ」イメージ

2/12-13 香港

華やかに発展を続ける
魅惑の都市へ

香港島まで見渡せるsky100香港展望台やショッピングが楽しい街歩きなど、いつの時代も魅力にあふれる人気の観光都市。摩天楼を望むオーシャンターミナルから、市内観光や散策へ気軽にお出かけください。

観光 香港島と九龍半島1日観光 ほか



香港の「飛鳥II」イメージ

天燈上げ イメージ



五感で愉しむ
ディープなアジア

小籠包

見て、触れて、味わうことにこだわった寄港地観光ツアーをご用意。観光地を訪れるだけに留まらない貴重な機会にご期待ください。小籠包作りや各国由来の麺めぐり、幻想的な天燈上げなど魅力あふれるラインアップをそれぞれ人数限定でご案内予定です。



シクロ

LAND TOUR

さらなる魅力に触れる
ランドツアー

「飛鳥II」を離れ、陸路・空路で内陸観光をお楽しみいただく特別なツアーをご用意しました。
(別料金・定員制/予定)



世界遺産

アンコールワットの美

密林の中に広がる壮大な世界文化遺産アンコール遺跡と、それを代表する寺院アンコールワットへ。クメール文化の傑作といわれる大伽藍や素晴らしい彫刻を現地でご覧ください。



世界遺産

ヒマラヤの絶景

世界最高峰のエベレスト山をはじめとするヒマラヤ山脈へ遊覧飛行。白銀に輝く峰々の絶景をご覧ください。ネパールに息づくチベット・ネパールの仏教寺院も訪ねます。

My ASUKA CLUB

入会金・年会費無料

初乗船の方でもお申し込み前にご入会いただけます!



ご入会はこちらから
<https://myac.asukacruise.co.jp>

My ASUKA CLUB会員
グランド特別割引
(A・Bコースのみ)

2025年7月31日(木)までに全額お支払いのお客様は
旅行代金が**25%割引**
※客室番号のご希望はお受けできません。

My ASUKA CLUB会員
早期全額支払割引
(A・Bコースのみ)

2025年9月30日(火)までに全額お支払いのお客様は
旅行代金が**20%割引**
客室番号のご希望をお預かりします★

割引旅行代金適用にはクルーズをお申し込みいただく前に「My ASUKA CLUB」へご入会いただく必要があります。★客室番号の最終決定は乗船券発券時に確定します。ご希望にそえない場合もございますのであらかじめご了承ください。客室番号のご希望について詳しくは裏表紙「お申し込み時のご案内」をご覧ください。※My ASUKA CLUB会員グランド特別割引・My ASUKA CLUB会員早期全額支払割引でご利用いただけるMy ASUKA CLUBデジタルご優待割引券の申請期限は上記期限と同様です。

旅行代金 2名1室利用時お一人様/1名1室利用時お一人様 (単位:円)

客室タイプ		K:ステート	F:ステート	E:バルコニー	D:バルコニー D3:ディートリアル	C:スイート	A:アスカスイート	W:和洋スイート	S:ロイヤルスイート
My ASUKA CLUB会員 グランド特別割引 旅行代金 (A・Bコースのみ)	2名1室	1,500,000	1,950,000	2,625,000	2,700,000	3,975,000	5,250,000	5,700,000	9,300,000
	1名1室	2,700,000	2,437,500	3,150,000	3,240,000	5,962,500	9,450,000	10,260,000	18,600,000
My ASUKA CLUB会員 早期全額支払割引 旅行代金 (A・Bコースのみ)	2名1室	1,600,000	2,080,000	2,800,000	2,880,000	4,240,000	5,600,000	6,160,000	9,920,000
	1名1室	2,880,000	2,600,000	3,360,000	3,456,000	6,360,000	10,080,000	11,088,000	19,840,000
旅行代金 A・Bコース	2名1室	2,000,000	2,600,000	3,500,000	3,600,000	5,300,000	7,000,000	7,700,000	12,400,000
	1名1室	3,600,000	3,250,000	4,200,000	4,320,000	7,950,000	12,600,000	13,860,000	24,800,000
旅行代金 C・Dコース	2名1室	-	1,226,000	1,500,000	1,543,000	2,272,000	-	-	-
	1名1室	-	1,533,000	1,800,000	1,852,000	3,408,000	-	-	-
旅行代金 E・Fコース	2名1室	-	1,635,000	2,000,000	2,058,000	3,029,000	-	-	-
	1名1室	-	2,044,000	2,400,000	2,470,000	4,544,000	-	-	-

●燃料価格の高騰に伴い、燃料費用の一部をお客様にご負担いただく場合がございます。燃油サーチャージの改定指標となる燃油価格は2025年10月～11月の1バレルあたりの平均原油価格に同期間の米ドル為替レートの平均値を掛け合わせた価格を適用いたします。設定金額は下表の通りです(お一人様1泊あたり)。

燃油価格	15,000円以上16,000円未満	16,000円以上17,000円未満	17,000円以上18,000円未満	18,000円以上19,000円未満	19,000円以上20,000円未満	20,000円以上21,000円未満	21,000円以上22,000円未満	22,000円以上23,000円未満
燃油サーチャージ	600円	1,200円	1,800円	2,400円	3,000円	3,600円	4,200円	4,800円

※以降、燃料価格+1,000円を超える毎に燃油サーチャージの金額が600円ずつ増加いたします。※2025年3月現在は燃油価格が15,000円未満ですので、燃油サーチャージは発生しておりません。※燃油サーチャージの金額は2025年12月頃にご案内いたします。

●旅行代金は海外の各港湾諸税を含んでいます。●旅行代金とは別に日本の国際観光旅客税1,000円が必要となります。旅行代金と合わせてお申し込みの旅行会社にお支払いください。●各支払期限以降の客室タイプの変更およびお客様が交替された場合は割引代金が適用となりません。●「旅行代金のお支払い」は裏表紙の旅行条件内のご案内を確認ください。

海外旅行保険ご加入のすすめ

旅行中の思わぬアクシデントに備え、海外旅行保険への加入をおすすめします。詳しくはお申し込みの旅行会社にお問い合わせください。

「飛鳥II」運航会社からのご案内

A・B・C・E・Fコースは15泊以上のクルーズとなるため、日本郵船株式会社「株主様ご優待割引券」は、My ASUKA CLUB会員グランド特別割引、My ASUKA CLUB会員早期全額支払割引を含む各種割引、およびMy ASUKA CLUBが発行するデジタルご優待割引券との併用はできません。

CABIN PLANS 客室紹介

※客室内はバルコニーを含め全館禁煙です。喫煙されるお客様は、船内の喫煙スペースをご利用ください。
※救命ボートや救命用のため、乗下船用ラフトップなど船客固有の設備のために、Kコースおよび一部客室では眺望がさまたげられます。

全客室 海側ツインベッド・バス付
※面積にはバルコニーが含まれます。

S ロイヤルスイート [4室限定] 10デッキ



88.2㎡
バルコニー付

W 和洋スイート [2室限定] 10デッキ



45.8㎡
バルコニー付

D E バルコニー D:9デッキ E:8デッキ



22.9㎡ バルコニー付

D3 ディートリプル [4室限定] 7デッキ後方



22.9㎡ 角窓 (バルコニーなし)

F K ステート F:7デッキ K:7・8デッキ



18.4㎡ 角窓 (バルコニーなし)

A アスカスイート 10デッキ



45.8㎡
バルコニー付

C スイート 10デッキ



33.5㎡
バルコニー付

V プレミアダイニング「ザ・パール」



Sロイヤルスイート、W和洋スイート、Aアスカスイートのお客様専用のプレミアダイニングです。

R インルームダイニングサービス

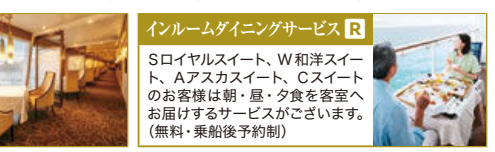

Sロイヤルスイート、W和洋スイート、Aアスカスイート、Cスイートのお客様は朝・昼・夕食を客室へお届けするサービスがございます。(無料・乗船後予約制)

飛鳥II お申し込み時のご案内 ※サービス内容および船内施設・客室の情報は2025年3月1日現在の状況のもので、今後変更・中止となる場合がございます。(運航会社: 郵船クルーズ株式会社)

■旅行代金・客室・ご夕食の希望について

- パンフレットの旅行代金は一人様ごとの代金です(大人・子ども同額)。
- My ASUKA CLUB会員割引旅行代金適用には、クルーズをお申し込みいただく前にMy ASUKA CLUBにご登録いただく必要があります。
- お一人様でご利用いただける客室は限りがございます。相部屋は承けていません。
- スイート客室・D3の3人利用は3人利用が基本です。ソファ・ベッドを併用してご利用いただけます。
- 客室Sはエキストラベッドを、客室W、A、C、D3は備え付けのソファベッドを使用することでご利用が可能です。3人目の旅行代金は、客室タイプ(S、W、A、C、D3)にかかわらず、当該クルーズの客室相当の旅行代金となります。D・E・Fコースについては、お問い合わせください。
- 客室番号のご希望について
- フルクルーズ(全区間)をご予約の場合、ご希望をお預かりします。(※My ASUKA CLUB会員 グランド特別割引旅行代金にお申し込みの場合、客室番号のご希望は承れません。)
- 客室Kの場合、客室番号ではなエリアでのご希望を承ります。
- ご希望がある場合は、お申し込みの旅行会社および販売店へお申し出ください。ただし客室番号は乗船券発券時に最終確定します。ご希望にそえない場合もございます。
- 客室番号のご希望が重なった場合は、「My ASUKA CLUB」の「ASUKA CRUISE POINTS(アスカポイント)」もしくは「累計宿泊数」の多い客室を優先します。
- ご夕食について、「1回目・2回目」のご希望がある場合はお申し込み時にお申し出ください。ご希望多数の場合は「My ASUKA CLUB」の「ASUKA CRUISE POINTS(アスカポイント)」もしくは「累計宿泊数」の多い客室を優先します。
- 旅行代金と国内・海外の各港の滞港税を含みます。今後税額や各港の施設使用料が増減または廃止された場合でも旅行代金に変更はありません。日本の国際観光客税は含まれておりません。
- 燃油サーチャージは2025年3月1日現在不要ですが、今後原油価格の動向により旅行代金とは別にお客様にご負担いただく場合があります。詳しくはクルーズページをご参照ください。

■乗船条件について

- A・Bコースにご参加の方は、医師の記入による健康診断書の提出が必要です(取得費用はお客様のご負担となります)。
- 当クルーズ(区間乗船も含む)には未就学児(6歳以下)はご乗船いただけません。
- 15歳未満の方は、保護者の同行(同室)が条件となります。
- 15歳以上18歳未満の方は単独でご乗船いただけますが、お申し込み時に保護者の同意書の提出が必要です。
- 医療器具をお持ちの方はお申し込み時にお申し出ください。承諾書提出いただく場合があります。
- 妊婦の方はお申し込み時またはお早目にお申し出ください。承諾書提出いただきます。
- 重いなどの器具をご利用になっている方や心身に障害のある方、身体障害者補助犬(盲導犬、聴導犬、介助犬)をお連れの方はお申し込み時にお申し出ください。
- 車椅子等を使用の際は、前項のほか特別の制限事項についての承諾書の提出が必要となります。なお、電動カートはご使用いただけません。
- 食費上(アレルギー)の理由で食べられないお客様は、ご乗船後「お食事に関するご相談窓口」に承ります。ご乗船前に「船内のお食事対応について」の書面をお渡しいたします。お申し込みの際は、必ず旅行条件書(全文)をお受け取りいただき、事前に内容をご確認ください。

●ご乗船に際して必要なデータの正確を期すため、過去の乗船時データと異なる申告について取組旅行会社へ照会させていただきます。

■寄港地観光ツアーについて

- 寄港地観光ツアーは郵船クルーズ株式会社が企画・実施します。詳しい日程および申込書は別途送付いたします。お申し込み多数の場合は抽選となります。
- 寄港地観光ツアーの代金は、すべて船上でご支払いください。
- 寄港地観光ツアーにご参加中の船上の諸サービス(食事・宿泊等)に不参加の場合でもクルーズ代金の払い戻しはございません。
- 車椅子等のご利用のお客様は、旅行の安全かつ円滑な実施のため観光ツアーへのご参加をお断りする場合がございます。あらかじめお申し込みの旅行会社および販売店を通じ、郵船クルーズ株式会社までお問い合わせください。

■スケジュール・その他ご案内

- 乗客数が450名に満たない場合は運航を中止する場合がございます。
- 天候による運航中やスケジュール変更をはじめとした運航会社の旅客運送約款内「運航の中止・変更等」の規定に伴う交通費や宿泊費、宅配便等の費用はお客様負担となります。
- 写真はスマートフォン等、搭載の寄港地案内や世界遺産、写真は一部を除き自由行動中または寄港地観光ツアー等で作業しただけでも構いません。
- スマートフォン等の撮影は原則としてご遠慮いただいております。
- スマートフォン等の撮影のほか、テレビ・雑誌等の取材関係者が予告なく乗船する場合がございます。
- 出発間際の運航中やスケジュール変更について、申込書に記載の携帯電話ショートメッセージでご連絡する場合がございます。お申し込みの際は可能な限り携帯電話番号のご記入をお願いいたします。

旅行条件 旅行条件につきましては下記による他、当社の旅行業約款によります。お申し込みの際は、必ず旅行条件書(全文)をお受け取りいただき、事前に内容をご確認の上お申し込みください。

■募集型企画旅行契約

この旅行は「記号掲載の旅行会社(以下「当社」という)が企画・実施する旅行であり、この旅行に参加されるお客様は当社と募集型企画旅行契約を締結することになります。また、旅行条件は、下記によるほか別途お渡しする旅行条件書(全文)・出発前にお渡しする最終旅程表に示す募集型企画旅行業約款募集型企画旅行契約の部にあります。

■旅行代金に含まれるもの

- 旅行日程表に明示されたクルーズ代金(クルーズ期間中の船内における全食事を含む。E・F・Kコースは別料金)。
- 旅行日程表に明示された利用交通機関の運賃・料金、バテリ料金。
- 上記諸費用は、お客様の都合により、一部別売されたくも申し込みたい場合があります。

■旅行代金に含まれないもの

(前項の他は旅行代金に含まれていません。その一部を例示します)

- アルコール等の代金、クリーニング、電報、電話料、その追加飲食費。
- 個人的な諸費用及びそれに伴うサービス料。
- 傷害、疾病に関する治療費、渡航手続費用(旅券用印紙代、査証料、予防接種料金、傷害・疾病保険料及び渡航手続取得費用)。
- 自宅と発着港間の交通費、宿泊費。
- 希望者のみ参加される寄港地観光ツアーの旅行代金。

■お申し込み条件

- 15歳未満の方は保護者の同意が必要で、15歳未満の方は保護者の同行(同室)を条件とします。
- 健康を害している方、重いなどの器具をご利用になっている方や心身に障害のある方、認知症の方、食物アレルギー・動物アレルギーのある方、妊娠中の方、妊娠の可能性がある方、身体障害者補助犬(盲導犬、聴導犬、介助犬)をお連れの方、そのほか特別の配慮を必要とする方は、お申し込みの際に、参加にあたり特別な配慮が必要となる旨をお申し出ください。旅行契約成立後にこれらの状態になった場合も直ちに申し出た上、改めて当社からご案内申し上げますので、旅行中に必要となる措置の内容を具体的に申し出ください。
- 前項のお申し出を受けた場合、当社は、可能かつ合理的な範囲内で対応いたします。この際、お客様の状況及び必要となる措置についてお問い合わせ、または書面ですれらを申し出たこととなります。
- 当社は、旅行の安全かつ円滑な実施のために介助者または同伴者の同行、医師の診断書の提出、クルーズの一部について内容を変更する等と条件を定める場合があります。また、お客様からお申し出いただいた措置を拒否することができない場合は旅行契約のお申し込みをお断りし、または旅行契約の解除をさせていただきます。なお、お客様からの申し出に基づき、当社がお客様のために講じた特別な措置に要する費用は原則としてお客様の負担となります。

■海外長期クルーズ(クルーズ期間31日以上)では、すべてのお客様に健康診断書をご提出いただきます。

■旅行代金の額の変更

- 利用する運輸機関の運賃・料金の大幅な改訂により、旅行代金の額を変更することがあります。増額の場合は、旅行開始日の前日から起算してさかのぼって、15日目に当たる日より前にお知らせいたします。

■お客様の責任

- 当社はお客様の故意または過失、法令もしくは、公序良俗に反する行為により当社が損害を被ったときは、お客様から損害の賠償を申し受けます。
- お客様は、当社から提供される情報を活用し、お客様の権利・義務その他募集型企画旅行契約の内容について理解するよう努めなければなりません。
- お客様は、旅行開始後、契約書面に記載された旅行サービスについて、記載内容と異なるものと認識したときは、旅行代金にお支払いの速やかに当社、当社の手配代行者又は旅行サービス提供者にその旨を申し出なければなりません。

■旅程保証

- 当社は別途お渡しする契約書面に重要な変更が生じた場合は、規定の変更補償金を支払います。ただし、次の場合は変更補償金は支払いません。

天災地変、戦乱、暴動、官公署の命令、運送・宿泊機関等の旅行サービス提供の中止、当初の旅行計画にらなない運送サービスの提供、旅行参加者の生命又は身体上の安全確保のために必要な措置。なお、変更補償金は旅行者1名に対し、1募集型企画旅行につき旅行代金の15%を限度とします。また、変更補償金が円未満であるときは、変更補償金は支払いません。

■旅行契約内容の変更

当社は、天災地変、戦乱、暴動、運送・宿泊機関等の旅行サービス提供の中止、官公署の命令、当初の旅行計画にらなない運送サービスの提供等が原因としない事由が生じた場合、契約内容を変更することがあります。

■旅行のお申し込みと旅行代金のお支払い

- 当社は指定の申込書に所定の事項を記入し、申込金として旅行代金の20%を添えてお申し込みいただきます。申込金は旅行代金をお支払いいただくときに一部として戻り入れます。
- この旅行商品で利用する飛鳥IIを手にするにあたり、事前にその運賃の全額のお支払いが必要となります。このため、この旅行商品の旅行代金は、お申し込み時にお支払いいただく申込金(申込金)が2025年7月30日(火)までに帰納をお支払いいただきます。My ASUKA CLUB会員割引特別割引旅行代金適用のお客様は2025年7月31日(木)までに全額をお支払いいただきます。
- 当社は、電話・郵便・FAX・インターネットその他の通信手段による募集型企画旅行契約の予約申し込みを受け付けることがあります。この場合、電話などによる予約申し込みの電話から起算して当社が定める期間内に申込書と申込金を提出またはクレジットカード番号を通知していただきます。この期間内に申込書と申込金を提出されない場合、またはクレジットカード番号を通知しない場合、当社は申し込みはなかったものとして取り扱います。
- 詳しい旅行条件を説明した説明書を用意していますので、事前に確認の上お申し込みください。

■旅行契約の成立時期

募集型企画旅行契約は、当社が契約の締結を承諾し、申込金を受理したときに成立するものとします。

■取消料(お客様による旅行契約の解除)

●海外長期クルーズ(クルーズ期間31日以上90日以下のクルーズ)

取消日	取消料
121日前まで	無料
120日前から91日前まで	旅行代金の5%
90日前から61日前まで	旅行代金の10%
60日前から31日前まで	旅行代金の20%
30日前から21日前まで	旅行代金の30%
20日前から3日前まで	旅行代金の40%
旅行開始日の前々日、前日、当日(旅行開始後を除く)	旅行代金の50%
旅行開始後又は無連絡不参加	旅行代金の100%

●海外短期クルーズ(クルーズ期間30日以下の海外を含むコース)

取消日	取消料
ピーク時(旅行日がある場合)41日前まで	無料
旅行開始日の前日	旅行代金の10%
前日から起算してさかのぼって	
31日前まで	無料
30日前から3日前まで	旅行代金の20%
旅行開始日の前々日、前日、当日(旅行開始後を除く)	旅行代金の50%
旅行開始後又は無連絡不参加	旅行代金の100%

①ピーク時は、12月20日から1月7日、4月27日から5月6日、7月20日から8月3日の期間となります。

■添乗員 ●添乗員は同行いたしません。船内では船内係員がお世話いたします。

■最少催行人数 ●450名

■旅行条件・旅行代金の基準 2025年3月1日を基準としています。

■特別補償

当社は、当社又は当社が手配を代行させた者の故意又は過失の有無にかかわらず、募集型企画旅行契約特別補償規程に基づき、お客様が募集型企画旅行に参加中に急かつ偶然な外来の事由により、その身体、生命又は手荷物上に被った一定の損害について、以下の金額の範囲において、補償金又は見舞金を支払います。

●海外クルーズ

死亡補償金	2,500万円
入院見舞金	4万円~40万円
通院見舞金	2万円~10万円
通院3日以上	通院3日以上
携帯品損害補償金	お客様1名様につき3千円~15万円 ※1※2

※1 補償対象品1個あたり10万円を限度とします。
※2 損害額がお客様1名様について1回の事故につき3千円を超えない場合は、当社は損害補償金を支払いません。

■個人情報の取扱いについて

当社及び受託旅行業者(以下「販売店」といいます)は、旅行申し込みの際に提出された申込書等に記載された個人情報について、お客様の連絡のために利用させていただくほか、渡航手続業務の遂行、お客様がお申し込みいただいた旅行に於いて旅行サービスの手配及びそのサービスの受領のための手続きに必要な範囲内、当社の旅行契約上の責任、事故時の費用などを担保する保険の手続きに必要な範囲内、並びに旅行先の土産品店でのお客様の買い物促進のための必要と認められる範囲内で利用し、また、それらの運送・宿泊機関等、手配代行業者、保険会社、土産品店等に対し電子的方法等で送付することにより提供します。このほか、当社および販売店の個人情報の取扱いに関する方針については、店舗、旅行条件書、ホームページ等でご確認いただけます。お申し込みいただく際には、これらの個人情報提供についてお客様にご同意いただきます。

■旅券・査証について

- 日本国籍の方は、自国の領事館、渡航先国の領事館、入国管理局にお問い合わせください。
- 旅券(パスポート)査証(ビザ)クルーズ掲載ページをご参照の上、詳細は当社および販売店にお問い合わせください。
- 訪問国によっては妊娠中の方に対して査証が必要になる場合がございます。妊娠中の方はお申し込み時にお申し出ください。
- 現在お持ちの旅券が今回の旅行に有効かどうかの確認、旅券・査証取得はお客様の責任で行ってください。これら手続きの代行については、販売店が渡航手続料金をいただいております。
- 旅券・査証等の情報は各国の状況により今後変更となる場合がございます。

■海外危険情報及び渡航先の衛生状況について

渡航先(国内または海外)によっては「外務省海外危険情報等」国・地域別の渡航に関する情報が出されている場合があります。お申し込みの際は、販売店にご確認ください。海外渡航危険情報は、外務省海外安全相談センターなどでもご確認いただけます。外務省海外安全ホームページ <https://www.anzen.mofa.go.jp/> 渡航先の衛生状況については、下記ホームページにてご確認ください。厚生労働省感染症情報ホームページ <https://www.torth.go.jp/>

※ダイジェスト版につき旅行条件等の詳細につきましては、旅行条件書をご覧ください。

旅行企画・実施: **名鉄観光** サービス株式会社

旅行業公正取引協議会 観光庁長官登録旅行業第55号 一般社団法人日本旅行業協会正会員

〒141-0031 東京都品川区西五反田8-3-6 TK五反田ビル3階

お問い合わせ・お申し込みは

総合旅行業務取扱管理者とは、お客様の旅行を取扱う営業所での取り引きの責任者です。この旅行の契約に関し、ご担当者からの説明にご不明な点がありましたら、ご遠慮なく総合旅行業務取扱管理者にご質問ください。

総合旅行業務取扱管理者